



GOBIERNO DEL ESTADO  
DE OAXACA



## I. RESULTADOS GENERALES

En el marco de las actividades que se llevan a cabo en la Defensoría de los Derechos Humanos del Pueblo de Oaxaca, y con la finalidad de dar cumplimiento a la solicitud hecha por la Dirección Administrativa, se informan las acciones realizadas durante el primer trimestre del 2026 comprendido del 1 de enero al 31 de marzo del 2026 por parte de las áreas, en el marco de sus respectivas atribuciones y facultades contenidas en la Ley de la Defensoría.

Conducción Institucional y Gestión Administrativa.

### *Dirección de Tecnologías de la Información y Estadística*

La Dirección de Tecnologías de la Información y Estadística llevó a cabo diversas acciones orientadas a fortalecer los sistemas institucionales, documentar procedimientos clave y garantizar el funcionamiento de las instalaciones que ocupa la institución.

Se inició el desarrollo del sistema integral de la Defensoría, concentrando los esfuerzos en los módulos sustantivos que servirán para la atención de peticiones de queja y su seguimiento. Este avance representa el primer paso hacia una herramienta que permitirá gestionar de manera más ordenada y eficiente los procesos institucionales.

En apoyo a la Secretaría Ejecutiva, se desarrolló el módulo de reportes del Sistema de Gestión de Actividades, el cual permite la descarga de estadísticas básicas en formatos Excel y PDF. Esta herramienta facilita la consulta y análisis de información, contribuyendo a una mejor toma de decisiones y a la generación de informes más ágiles.

De manera complementaria, se creó una plataforma digital de formación en derechos humanos, concebida para ofrecer cursos, talleres y diplomados con perspectiva de derechos humanos. Con esta iniciativa se amplían las posibilidades de capacitación y sensibilización tanto para el personal como para la ciudadanía interesada en fortalecer sus conocimientos en la materia.

Derivado del cambio de sede de la Oficina Regional Zona Costa, se realizó una visita a las nuevas instalaciones con el objetivo de llevar a cabo la instalación de la red, la configuración y el mantenimiento de los equipos de cómputo. Esta acción asegura que la oficina retome sus actividades con normalidad y cuente con las condiciones técnicas necesarias para brindar una atención adecuada.



GOBIERNO DEL ESTADO  
DE OAXACA



En materia de soporte técnico se realizaron 189 servicios, correspondiendo 16 a mantenimiento preventivo, 158 a mantenimiento correctivo y 15 asesorías en sistemas. En relación a la administración de sistemas y base de datos se atendieron 67 solicitudes vinculadas con la administración de sistemas y bases de datos; 49 fueron sobre precisión de registros, 9 de depuración de registros y 9 de generación de reportes, asegurando así la continuidad operativa y el buen funcionamiento de las herramientas institucionales, en atención a las necesidades tecnológicas de los colaboradores de la Defensoría.

### *Coordinación de Archivo*

En el mes de febrero se transfirieron al archivo de concentración de este organismo un total de 1 mil 395 expedientes para su guarda y custodia, como se muestra a continuación:

Total de expedientes archivados

| AÑO   | EXPEDIENTES | CUADERNOS DE ANTECEDENTES | TOTAL |
|-------|-------------|---------------------------|-------|
| 2015  | 2           | 1                         | 3     |
| 2016  | 2           | 1                         | 3     |
| 2017  | 17          | 7                         | 24    |
| 2018  | 37          | 6                         | 43    |
| 2019  | 59          | 8                         | 67    |
| 2020  | 72          | 8                         | 80    |
| 2021  | 44          | 11                        | 55    |
| 2022  | 62          | 8                         | 70    |
| 2023  | 83          | 15                        | 98    |
| 2024  | 143         | 46                        | 189   |
| 2025  | 651         | 72                        | 723   |
| 2026  | 29          | 11                        | 40    |
| TOTAL | 1,201       | 194                       | 1,395 |

Derivado de la solicitud de distintas áreas, a través de la búsqueda dentro de un aproximado de 36 mil expedientes custodiados y resguardados en el archivo de concentración, se otorgaron en calidad de préstamo un total de 28 expedientes.

Se llevaron a cabo reuniones con los directivos de las áreas, para diseñar el Cuadro General de Clasificación Archivística. A fin de fortalecer las habilidades técnicas y dar cumplimiento normativo a la Gestión Documental, el personal de la Defensoría asistió a los cursos de capacitación impartidos por el Archivo General del Estado de Oaxaca (AGEO) con los temas “Cuadro General de



GOBIERNO DEL ESTADO  
DE OAXACA



Clasificación Archivística (CGCA)”, el 17 de febrero y “Valoración Documental (VD) y Catálogo de Disposición Documental (CADIDO)” el 3 de marzo.

En el periodo se recibieron y dieron trámite a 12 solicitudes de acceso a la información y 1 solicitud de ejercicio de derechos ARCOP. De igual manera, en el mes enero esta Dirección se coordinó con las diferentes Unidades Administrativas con el fin de realizar, en tiempo y forma, la carga y actualización de las obligaciones de transparencia, correspondientes al cuarto trimestre de 2025.

Atendiendo a las modificaciones en materia de transparencia, acceso a la información pública y protección de datos personales, personal de esta Dirección asistió a diferentes reuniones de trabajo encabezadas por la Subsecretaría de Contraloría Social y Transparencia. Además, participó en capacitaciones virtuales impartidas por personal de Transparencia para el Pueblo de la Secretaría Anticorrupción y Buen Gobierno, relacionadas con la implementación y uso del Portal de Obligaciones de Transparencia.

## RESOLUCIÓN DE PETICIONES Y QUEJAS

### *Orientaciones*

Se brindaron mil 469 orientaciones en materia jurídica y defensa de los derechos humanos, de las cuales 976 se proporcionaron en la Oficina Central de la Defensoría y 493 en las Oficinas Regionales.

| DEFENSORIAS                                  | NUM. DE ORIENTACIONES |
|----------------------------------------------|-----------------------|
| Defensoría Central                           | 976                   |
| Defensorías Regionales                       | 493                   |
| Coordinación Regional Sierra de Flores Magón | 46                    |
| Coordinación Regional Costa                  | 40                    |
| Coordinación Regional Istmo                  | 119                   |
| Coordinación Regional Cuenca de Papaloapan   | 64                    |
| Coordinación Regional Mixteca-Huajuapán      | 128                   |
| Coordinación Regional Mixteca-Tlaxiaco       | 36                    |
| Coordinación Regional Sierra Sur             | 61                    |
| Total                                        | 1,469                 |



GOBIERNO DEL ESTADO  
DE OAXACA



### *Cuadernos de Antecedentes*

Se iniciaron 144 cuadernos de antecedentes, de los cuales 73 se integraron en la oficina central y 71 en las defensorías regionales; así mismo se concluyeron 152, de los cuales 98 corresponden a la oficina central y 54 a las defensorías regionales.

| Cuadernos de Antecedentes                    | Iniciados | Concluidos |
|----------------------------------------------|-----------|------------|
| Defensoría Central                           | 73        | 98         |
| Defensorías Regionales                       | 71        | 54         |
| Coordinación Regional Sierra de Flores Magón | 6         | 25         |
| Coordinación Regional Costa                  | 8         | 0          |
| Coordinación Regional Istmo                  | 29        | 17         |
| Coordinación Regional Cuenca de Papaloapan   | 3         | 3          |
| Coordinación Regional Mixteca-Huajuapán      | 22        | 6          |
| Coordinación Regional Mixteca-Tlaxiaco       | 3         | 3          |
| Coordinación Regional Sierra Sur             | 0         | 0          |
| Total                                        | 144       | 152        |

### *Expedientes de Quejas*

Se iniciaron 559 expedientes de queja, de los cuales 392 se integraron en la oficina central y 167 en las defensorías regionales; concluyéndose un total de 762 expedientes, 440 corresponden a la oficina central y 322 a las oficinas regionales.



GOBIERNO DEL ESTADO  
DE OAXACA



| Expedientes de Quejas                        | Iniciados  | Concluidos |
|----------------------------------------------|------------|------------|
| Defensoría Central                           | 392        | 440        |
| Defensorías Regionales                       | 167        | 322        |
| Coordinación Regional Sierra de Flores Magón | 21         | 43         |
| Coordinación Regional Costa                  | 27         | 35         |
| Coordinación Regional Istmo                  | 59         | 81         |
| Coordinación Regional Cuenca de Papaloapan   | 27         | 37         |
| Coordinación Regional Mixteca-Huajuapán      | 4          | 85         |
| Coordinación Regional Mixteca-Tlaxiaco       | 8          | 40         |
| Coordinación Regional Sierra Sur             | 21         | 1          |
| <b>Total</b>                                 | <b>559</b> | <b>762</b> |

*Autoridades señaladas.*

Las autoridades que con mayor frecuencia se les iniciaron expedientes de queja por presuntas violaciones de derechos humanos, se señalan en la siguiente tabla:

| Autoridad                                          | No. de señalamientos |
|----------------------------------------------------|----------------------|
| Autoridades Municipales                            | 173                  |
| Fiscalía General del Estado de Oaxaca              | 100                  |
| Instituto Estatal de Educación Pública de Oaxaca   | 71                   |
| Secretaría de Seguridad y Protección Ciudadana     | 55                   |
| Tribunal Superior de Justicia del Estado de Oaxaca | 43                   |

*Derechos presuntamente vulnerados y conductas violatorias*

La DDHPO efectúa la revisión y análisis aplicando el Catálogo de Calificación e Investigación a Violación de Derechos Humanos. Con esta clasificación se presenta el cuadro siguiente:



GOBIERNO DEL ESTADO  
DE OAXACA



| Violaciones Genéricas y Actos Violatorios más Recurrentes                        | No. de señalamientos |
|----------------------------------------------------------------------------------|----------------------|
| Derecho a la Legalidad                                                           | 177                  |
| Falta o Deficiencia en la Fundamentación o Motivación de los Actos de Autoridad. | 71                   |
| Derecho al Debido Proceso                                                        | 70                   |
| Omisión de las Obligaciones de Respeto de los Derechos Humanos                   | 23                   |
| Derecho a la Libertad Deambulatoria                                              | 61                   |
| Detención Arbitraria                                                             | 45                   |
| Derecho de Petición y Prompta Respuesta                                          | 50                   |
| Dilación Injustificada de la Respuesta de la Autoridad a la Petición             | 18                   |

*Recomendaciones*

*Derechos Humanos Violados y Autoridades Responsables por Recomendación Emitida*

| Número y Fecha        | Derechos Humanos Violados                                                                                                                                                                                                                | Autoridad Responsable                                                                                                                                                                          |
|-----------------------|------------------------------------------------------------------------------------------------------------------------------------------------------------------------------------------------------------------------------------------|------------------------------------------------------------------------------------------------------------------------------------------------------------------------------------------------|
| 1/2026<br>28/01/2026  | Violaciones a los Derechos Humanos al Acceso a la Justicia, Integridad Física y Seguridad Personal.                                                                                                                                      | Agente Municipal de el Duraznal, San Pedro y San Pablo Ayutla, Mixe, Fiscalía General del Estado de Oaxaca y Fiscalía Especializada en Materia de Combate a la Corrupción del Estado de Oaxaca |
| 02/2026<br>09/02/2026 | Violaciones a los Derechos Humanos al Derecho a la Libertad, Seguridad Jurídica por Detención Ilegal, a la Integridad y Seguridad Personal (Lesiones e Integridad Psicológica), y al Derecho al Debido Proceso (Presunción de Inocencia) | Fiscalía General del Estado de Oaxaca                                                                                                                                                          |
| 03/2026<br>10/02/2026 | Violaciones a los Derechos Humanos a la Seguridad Jurídica y a la Libertad Personal por Detención Arbitraria; a la                                                                                                                       | Ayuntamiento de San Felipe Jalapa de Díaz                                                                                                                                                      |



GOBIERNO DEL ESTADO  
DE OAXACA



|                     |                                                                                                                                                                   |                                                                                                                                              |
|---------------------|-------------------------------------------------------------------------------------------------------------------------------------------------------------------|----------------------------------------------------------------------------------------------------------------------------------------------|
|                     | Integridad y Seguridad Personal; así como, al Derecho de Acceso a un Recurso Efectivo.                                                                            |                                                                                                                                              |
| 4/2026<br>18/2/2026 | Violaciones a los Derechos Humanos a un Medio Ambiente Sano.                                                                                                      | Ayuntamiento de Santo Domingo Tehuantepec                                                                                                    |
| 5/2026<br>25/2/2026 | Violaciones a los Derechos Humanos a la Seguridad Jurídica por la Omisión de Brindar Seguridad Pública Oportuna, Auxilio y Protección; a la Vida y a ser Buscados | San Juan Atepec, Ixtlán, Fiscalía General del Estado y de la Comisión Estatal de Búsqueda de Personas Desaparecidas para el Estado de Oaxaca |
| 6/2026<br>26/2/2026 | Violación a Derechos Humanos Relativos a la Libertad Personal y Seguridad Jurídica.                                                                               | Ayuntamiento de San Pablo Huixtepec                                                                                                          |
| 7/2026<br>18/3/2026 | Violaciones a los Derechos Humanos por Actos de Tortura y Muerte en Custodia                                                                                      | Secretaría de Seguridad y Protección Ciudadana del Estado de Oaxaca                                                                          |
| 8/2026<br>26/3/2026 | Violaciones a los Derechos Humanos a la Integridad Personal por Actos de Tortura, así como a la Libertad por Retención Ilegal.                                    | Fiscalía General del Estado de Oaxaca                                                                                                        |
| 9/2026<br>27/3/2026 | Violaciones a los Derechos Humanos a la Integridad y Seguridad Personal por Omisión de Cuidado Atendiendo al Interés Superior de la Niñez.                        | Instituto Estatal de Educación Pública de Oaxaca                                                                                             |

### *Alertas Tempranas Emitidas*

Caso y Dependencias a las que se les emite

| <i>Número y Fecha</i>      | <i>Motivo</i>                                                                                   | <i>Autoridad Responsable</i>                                                                                                                                                                                                                                                                                                  |
|----------------------------|-------------------------------------------------------------------------------------------------|-------------------------------------------------------------------------------------------------------------------------------------------------------------------------------------------------------------------------------------------------------------------------------------------------------------------------------|
| 01/2026<br>08/01/2026<br>6 | CASO: Acciones Preventivas y de Auxilio Ante el Inicio de la Temporada de Incendios Forestales” | Comisión Estatal Forestal, Coordinación Estatal de Protección Civil y Gestión de Riesgos, Presidentes Municipales de los Ayuntamientos que Conforman las Regiones de la Costa, Istmo, Sierras Sur y Norte, Cuenca del Papaloapan, Cañada, la Mixteca y los Valles Centrales del Estado de Oaxaca y Comisión Nacional Forestal |



GOBIERNO DEL ESTADO  
DE OAXACA



|                           |                                                                                                                  |                                                                                                                                                                                                                                                                                                      |
|---------------------------|------------------------------------------------------------------------------------------------------------------|------------------------------------------------------------------------------------------------------------------------------------------------------------------------------------------------------------------------------------------------------------------------------------------------------|
| 02/2026<br>16/01/202<br>6 | CASO: Chimalapas                                                                                                 | Secretaría de Gobierno, Secretaría de Seguridad y Protección Ciudadana, Fiscalía General del Estado y Presidente Municipal de Santa María Chimalapa, Oaxaca                                                                                                                                          |
| 03/2026<br>27/02/202<br>6 | ASUNTO: Conflicto por Límites Territoriales entre Santo Domingo Petapa y San Juan Mazatlán, Mixe, Oaxaca         | Secretaría de Gobierno, Secretaría de Seguridad y Protección Ciudadana, Fiscalía General del Estado de Oaxaca, Secretaría de Salud y Director General de los Servicios de Salud de Oaxaca, Presidente Municipal de Santo Domingo Petapa, Oaxaca y Presidenta Municipal de San Juan Mazatlán, Oaxaca. |
| 04/2026<br>10/03/202<br>6 | CASO: "Sobre Atención Médica a Personas Privadas de la Libertad en Centros Penitenciarios del Estado de Oaxaca". | Secretaría de Seguridad y Protección Ciudadana, Secretaría de Salud y Director General de los Servicios de Salud de Oaxaca.                                                                                                                                                                          |

### Propuestas de Conciliación y Medidas Cautelares

Se emitieron 26 propuestas de conciliación, de las cuales el desglose de las autoridades responsables de cumplir con los puntos propuestos es el siguiente:

| Autoridad Responsable                                        | Total |
|--------------------------------------------------------------|-------|
| Fiscalía General del Estado de Oaxaca                        | 8     |
| Instituto Estatal de Educación Pública de Oaxaca             | 4     |
| Comisión Ejecutiva Estatal de Atención a Víctimas            | 1     |
| Fiscalía Especializada en Materia de Combate a la Corrupción | 1     |
| Secretaría de Seguridad y Protección Ciudadana               | 1     |



GOBIERNO DEL ESTADO  
DE OAXACA



De acuerdo a las facultades y atribuciones de este organismo, se emitieron 4 medidas cautelares o precautorias de acuerdo a lo siguiente:

| Número | Fecha      | Dirigido a                                                                                                                                                                                                                                                                                                                                                                                                                                                                                                                                                                                                                                                                                                                                                                                      | Asunto                                                                                                                                                                                                                           |
|--------|------------|-------------------------------------------------------------------------------------------------------------------------------------------------------------------------------------------------------------------------------------------------------------------------------------------------------------------------------------------------------------------------------------------------------------------------------------------------------------------------------------------------------------------------------------------------------------------------------------------------------------------------------------------------------------------------------------------------------------------------------------------------------------------------------------------------|----------------------------------------------------------------------------------------------------------------------------------------------------------------------------------------------------------------------------------|
| 01     | 17/01/2026 | Secretaría de Gobierno del Estado de Oaxaca; Fiscalía General del Estado de Oaxaca, Secretario de Seguridad y Protección Ciudadana de Oaxaca y Ayuntamiento de San Juan Mazatlán, Mixe.                                                                                                                                                                                                                                                                                                                                                                                                                                                                                                                                                                                                         | Privación de la libertad del C. C. G. M. (pastor) en la comunidad de Santiago Malacatepec, San Juan Mazatlán, Mixe. Por parte de las autoridades municipales por no participar en un culto ajeno a sus creencias.                |
| 02     | 05/03/2026 | Secretaría de Gobierno del Estado de Oaxaca, Secretaría de Seguridad y Protección Ciudadana del Estado de Oaxaca, Secretaría de Bienestar, Tequio e Inclusión del Estado de Oaxaca, Secretaría del Trabajo del Estado de Oaxaca, Secretaría de Educación Pública del Estado de Oaxaca, Secretaría de Salud y Dirección General de los Servicios de Salud de Oaxaca, Secretaría de Fomento Agroalimentario y Desarrollo Rural del Estado de Oaxaca, Secretaría de las Mujeres del Estado de Oaxaca, Secretaría de Interculturalidad, Pueblos y Comunidades Indígenas y Afromexicanas del Estado de Oaxaca, Instituto Estatal de Educación Pública de Oaxaca, Dirección General de Vivienda Bienestar del Estado de Oaxaca, Dirección General del Sistema DIF Oaxaca, Fiscalía General del Estado | Desplazamiento de las personas agraviadas de la localidad de Loma Santa Cruz, que se encuentran desplazadas, así como, de las comunidades de Rancho Juárez, Valles y San Antonio del Valle, quienes se encuentran incomunicados. |



GOBIERNO DEL ESTADO  
DE OAXACA



|    |            |                                                                                                                                                                                                                                                                                                                     |                                                                                                                                                                                                                                                                                                                                                                                                                                                                                                                                                   |
|----|------------|---------------------------------------------------------------------------------------------------------------------------------------------------------------------------------------------------------------------------------------------------------------------------------------------------------------------|---------------------------------------------------------------------------------------------------------------------------------------------------------------------------------------------------------------------------------------------------------------------------------------------------------------------------------------------------------------------------------------------------------------------------------------------------------------------------------------------------------------------------------------------------|
|    |            | de Oaxaca, Comisión Ejecutiva Estatal de Atención Integral a Víctimas del Estado de Oaxaca, Ayuntamiento de Santo Domingo Petapa, y Ayuntamiento Constitucional de San Juan Mazatlán.                                                                                                                               |                                                                                                                                                                                                                                                                                                                                                                                                                                                                                                                                                   |
| 03 | 12/03/2026 | Secretaría de Gobierno del Estado de Oaxaca, Fiscalía General del Estado de Oaxaca, Secretaría de Seguridad y Protección Ciudadana de Oaxaca, Secretaría de Salud y Dirección General de los Servicios de Salud de Oaxaca, Instituto Estatal de Educación Pública de Oaxaca, Ayuntamiento de San Francisco del Mar. | Comunidad de San Francisco del Mar Pueblo Viejo, Oaxaca.<br><br>Grupo de personas que se hacen llamar "Pescadores libres" bloquearon la carretera a través de la cual se accede a esa comunidad, además de cortarles la energía eléctrica, que derivado a esa situación han surgido otras problemáticas tales como el encarecimiento de los productos básicos, además de que los servicios de salud y educación también se han visto impactados pues el personal médico y docente han optado por abandonar sus actividades de forma intermitente. |
| 04 | 18/03/2026 | Instituto Estatal de Educación Pública de Oaxaca                                                                                                                                                                                                                                                                    | Actos de acoso laboral.                                                                                                                                                                                                                                                                                                                                                                                                                                                                                                                           |



GOBIERNO DEL ESTADO  
DE OAXACA



### *Primera Defensoría Especializada*

Se asistió a la 68ª Asamblea del Foro Oaxaqueño del Agua, misma que busca abonar, restaurar y conservar los procesos naturales de los que depende el agua y buscar opciones de mejoramiento social.

De igual forma, se sostuvo una reunión con el titular de la Secretaría de Salud y el Director General de los Servicios de Salud de Oaxaca, C.M. Efrén Emmanuel Jarquín González, para dar seguimiento a diversos expedientes que tramitan en esta Dirección; se tuvieron reuniones de trabajo con la responsable estatal de establecimientos residenciales y con la directora de la Comisión Estatal para la Protección contra Riesgos Sanitarios de Oaxaca (COEPRISO), con el objetivo de realizar acciones coordinadas que permitan garantizar los derechos humanos en los centros residenciales de la entidad.

Por otro lado, se llevaron a cabo 13 mesas de trabajo con diversas autoridades municipales, instituciones públicas y peticionarios; 13 diligencias y acompañamientos a diversos municipios del estado, para agilizar la resolución de expedientes de queja. Además, se atendieron un total de 202 personas, para revisión y consulta de sus respectivas quejas presentadas ante este Organismo. En atención a los peticionarios de diversos sectores del Fraccionamiento “El Rosario” de San Sebastián Tutla, se sostuvo una reunión con la finalidad de tomar acuerdos y atender la problemática sobre el abastecimiento de agua potable.

Así mismo con fecha 30 de marzo se llevó a cabo la reunión con Autoridades del Ayuntamiento de San Francisco Telixtlahuaca y con representantes de la Colonia Piedra Blanca con el propósito de buscar vías de solución alternas a la problemática aludida por la parte peticionaria, toda vez que manifiestan la vulneración a su derecho al acceso al agua potable.

### *Segunda Defensoría Especializada*

Se dio atención a 359 personas, 173 mediante llamada telefónica y 186 de manera presencial.

El 20 de febrero, se llevó a cabo la Primera Audiencia Penitenciaria 2026 en el Centro Penitenciario de Santa Catarina Juquila, Oaxaca. Este evento tuvo como objetivo brindar asesoría jurídica y documentar posibles violaciones a derechos humanos de personas privadas de la libertad en dicho Centro Penitenciario.

Del 02 al 06 de febrero, se brindó acompañamiento al personal de la Comisión Nacional de los Derechos Humanos, a los centros de detención municipal en



GOBIERNO DEL ESTADO  
DE OAXACA



San Antonio Huitepec, Villa de Zaachila, San Bartolo Coyotepec, San Pablo Huitzo, Santa María Atzompa, Magdalena Ocotlán, Santa Ana Zegache, Ciénega de Zimatlán, Santiago Suchilquitongo, Tlaxiactac de Cabrera, Santa Cruz Xoxocotlán, Santa María del Tule, San Pedro y San Pablo Ayutla, Tamazulapan del Espíritu Santo, San Juan Juquila Mixe, Santa María Tlahuitoltepec, Santa María Temaxcalapa, San Idefonso Villa Alta, Tanetze de Zaragoza, Natividad Capulalpan de Méndez y Guelatao de Juárez, así como al Centro de detención de la Vicefiscalía Regional en Valles Centrales.

Los días 07 y 08 de marzo, se acudió a San Juan Mazatlán, Mixe, Oaxaca, a recabar testimoniales derivado del conflicto que existe en esa comunidad, en relación con el cuaderno de antecedentes DDHPO/CA/0051/(14)/OAX/2026 y en seguimiento a la medida cautelar 02/2026.

Del 09 al 12 marzo, se brindó acompañamiento al personal de la Comisión Nacional de Derechos Humanos, al separo municipal de Santa Catarina Juquila, así como a los centros penitenciarios de Santa Catarina Juquila, la Dirección de Ejecución de Medidas para Adolescentes (DEMA), Centros Varonil y Femenil de San Francisco Tanivet y la Villa de Etlá.

De las áreas médica y psicológica, de 17 visitas penitenciarias a Centros de Reinserción Social del Estado, derivaron 9 certificados de salud, 1 dictamen de mecánica de lesiones, 1 opinión médica, 4 Protocolos de Estambul, 4 certificados de integridad física, 2 opiniones psicológicas y 2 entrevistas psicológicas.

El 25 de marzo, se participó en la primera visita de supervisión 2026 al Centro Penitenciario de Miahuatlán de Porfirio Díaz, con la finalidad de evaluar las condiciones sanitarias y el trato a las personas privadas de la libertad. Con este proceso se busca garantizar el respeto a los derechos humanos.

### *Tercera Defensoría Especializada*

Para el desarrollo de las acciones y actividades tendientes a promover y hacer efectiva la igualdad sustantiva entre mujeres y hombres, niños, niñas y adolescentes, personas con discapacidad y personas adultas mayores, esta Dirección especializada realizó intervenciones concretas, como se informan a continuación:

Se efectuaron un total 187 diligencias considerando comparecencias, oficios de solicitud de informe y colaboraciones a distintos Organismos Públicos del Gobierno Estatal y Municipal, acompañamiento a víctimas, canalización a instancias competentes para la atención del tema planteado en los casos de incompetencia de esta Defensoría; visitas a comunidades, visitas a centros



GOBIERNO DEL ESTADO  
DE OAXACA



educativos dependientes del Instituto Estatal de Educación Pública y a la Fiscalía General del Estado, a efecto de atender las peticiones presentadas ante este Organismo. Se formularon requerimientos a distintas autoridades, se recabaron testimoniales a fin de documentar los expedientes de queja, entre otras.

Del periodo de enero a marzo ésta Dirección ha brindado entrevistas psicológicas a niñas, niños y adolescentes, así como mujeres con la finalidad de documentar debidamente los expedientes de queja.

#### *Cuarta Defensoría Especializada*

Para una atención integral, en el marco del reconocimiento de la autonomía y la libre determinación de los pueblos y comunidades indígenas, entendiendo que los sistemas jurídicos que las comunidades conservan no son homogéneos, sino que existe un pluralismo jurídico para mantener un trato en igualdad de condiciones y evitar la discriminación de dicha población. En ese sentido, para la diligencia de diversos expedientes que se tramitan ante este Organismo, se acudió a las siguientes comunidades del Estado: Santiago Textitlán, Sola de Vega, Santa María Tlahuitoltepec, Mixe, Tamazulapan del Espíritu Santo, Mixe, San Pedro y San Pablo Ayutla, Mixe, San Juan Mazatlán, Mixe, San Mateo Etlatongo, Nochixtlán, San Jerónimo Sosola, Etna, Agencia Santa María Tenexpam, San Pablo Huitzo, y la Agencia Donají, Oaxaca de Juárez.

De las diversas peticiones que se llevan en esta Dirección, se solicitaron colaboraciones a las siguientes dependencias estatales y Ayuntamientos: Secretaría de Gobierno, Secretaría de Seguridad y Protección Ciudadana, Santa María Tlahuitoltepec, Cuilapam de Guerrero, Capulapán de Méndez, San Pablo Guelatao, Zimatlán de Álvarez y Oaxaca de Juárez.

Se atendieron mesas de trabajo con pobladores y autoridades de la Agencia El Arador, San Lorenzo Texmelucan y Río Santiago, Santiago Textitlán, Sola de Vega, así como con diversas dependencias de Gobierno, a fin de dar seguimiento a la situación de las personas desplazadas de las Agencias Los Valles, Rancho Juárez y Loma Santa Cruz, del Municipio de San Juan Mazatlán, Mixe.

Se llevaron a cabo diligencias de supervisión al Albergue para Niñas, Niños, Adolescentes y Núcleos Familiares, en contexto de movilidad humana “Casa Berelele” ubicado en San Pedro Tapanatepec.

Se llevaron a cabo reuniones de trabajo con las siguientes organizaciones sociales y autoridades: con el Defensor Comunitario del Observatorio del Agua



GOBIERNO DEL ESTADO  
DE OAXACA



y Medio Ambiente de los Valles Centrales de Oaxaca y la Unidad Operativa Especializada en Materia de Delitos Cometidos Contra Personas Defensoras de Derechos Humanos de la Fiscalía General del Estado, con personal de Seguridad Pública de los municipios de San Jacinto Amilpas, Oaxaca de Juárez y Santa María Atzompa, en seguimiento a la medida cautelar 12/2025.

Se realizaron 5 visitas de seguimiento a Defensores y Periodistas en los municipios de Santa Lucía del Camino, Miahuatlán de Porfirio Díaz, Huajuapán de León, Guelatao de Juárez, Santo Domingo Tehuantepec. Se realizaron 3 visitas a dependencias estatales, tales como el Juzgado de Control del Centro de Justicia, Fiscalía General del Estado, Centro Penitenciario N° 2 de la Villa de Etlá. Así mismo a los municipios de Unión Hidalgo y San Pablo Villa de Mitla en seguimiento a expedientes de queja, cuadernos de antecedentes y medidas cautelares.

## Promoción y Difusión

### *Secretaría Ejecutiva*

Durante el período comprendido entre enero y marzo de 2026, la Secretaría Ejecutiva desarrolló una serie de actividades institucionales orientadas a fortalecer la protección, promoción y capacitación en materia de derechos humanos, con énfasis en convenios de colaboración, observatorios especializados, diplomados, conferencias y capacitaciones dirigidas a diversos sectores.

El 20 de enero se llevó a cabo la firma de un convenio de colaboración entre la DDHPO y el Instituto de Estudios de Bachillerato del Estado de Oaxaca (IEBO), con el propósito de promover acciones conjuntas en educación y derechos humanos.

Se han realizado dos sesiones del Observatorio Estatal “Oaxaca contra la Trata”, fortaleciendo la observación institucional y la construcción de enlaces con organizaciones de la sociedad civil dedicadas al tema. Lo que refleja un seguimiento constante en la lucha contra la trata de personas.

El 27 de febrero se inauguró el Diplomado en Derecho Sanitario y Derechos Humanos en el Ámbito de la Salud, evento que registró una nutrida asistencia de 50 mujeres y 40 hombres, demostrando un alto interés en temas de salud pública desde una perspectiva de derechos humanos.



GOBIERNO DEL ESTADO  
DE OAXACA



El 5 de marzo se impartió la conferencia “Perspectiva de Género para la Igualdad Sustantiva” al Sindicato 12 de septiembre del Municipio de Oaxaca de Juárez, con una asistencia de 22 mujeres.

El 9 de marzo inició la primera sesión de la capacitación “Derechos Humanos: Pilar para un Servicio de Hospedaje Seguro e Inclusivo”, dirigida al personal del Hotel Quinta Real, que contó con 32 mujeres y 37 hombres.

El 17 de marzo se firmó un convenio de colaboración entre la DDHPO y los municipios pertenecientes a los Distritos de Huajuapán de León y Silacayoapan, con una asistencia de 34 autoridades municipales (18 mujeres y 16 hombres).

A partir de la elaboración de los Lineamientos para el funcionamiento de las áreas de detención municipal en colaboración con la organización ASILEGAL, se diseñaron talleres dirigidos a policías y autoridades municipales con el objetivo de socializar el contenido de los Lineamientos y sensibilizar sobre la importancia de incorporar el enfoque de derechos humanos en el ejercicio de la función policial. Se llevaron a cabo talleres con policías municipales y autoridades de los municipios de Santa Cruz Xoxocotlán y Oaxaca de Juárez, Oaxaca.

Como parte del curso “Derechos de niñas, niños y adolescentes con discapacidad en el ámbito escolar”, en el periodo que se informa, se llevó a cabo la Sesión II del taller “Derechos Humanos, discriminación y exclusión” en la Unidad de Servicios de Apoyo a la Educación Regular N° 05, dirigido a Servidores Públicos estatales de Educación Especial de la supervisión Escolar zona 04, Personal Docente, Administrativo, Directivo y alumnado de la Universidad Pedagógica Nacional, con sede en la ciudad de Tuxtepec, Oax. Así mismo se concluyó el Curso con la Sesión N° IV y se entregaron Constancias de Participación a los docentes del Centro de Atención Múltiple No. 15, No. 17, USAER n/c, USAER 75, USAER 53, dicha actividad se realizó en Santa María Huatulco.

#### Vinculación interinstitucional

Durante el periodo que se informa, se llevó a cabo una reunión con Código DH, la Fiscalía General del Estado de Oaxaca, la Coordinación de Atención de los Derechos Humanos, y la Secretaría de Seguridad y Protección Ciudadana en el marco del Acuerdo para el Reconocimiento de las Personas Defensoras de Derechos Humanos, para dar seguimiento a los Indicadores en materia de personas defensoras de derechos humanos.



GOBIERNO DEL ESTADO  
DE OAXACA



Se realizó una visita guiada a estudiantes de la Universidad Intercultural del Pueblo con la finalidad de conocer el procedimiento de inicio de queja hasta la emisión de una recomendación.

#### Convenios de colaboración

Convenio de Colaboración con el Municipio de Oaxaca de Juárez para que dentro de sus respectivas competencias se lleven a cabo acciones tendientes al fortalecimiento institucional, profesionalización de las personas servidoras públicas de ambas instituciones, y difusión de las actividades que cada una de ellas realizan, fomentando la protección y respeto a los derechos humanos.

#### Difusión.

Campaña “CRECE SIN VIOLENCIA”. Durante el periodo se dio a conocer dicha campaña con el objetivo de prevenir la violencia contra niños, niñas y adolescentes en centros educativos, proporcionando conocimientos, herramientas y estrategias efectivas para su identificación, atención y erradicación de situaciones de violencia.

Así mismo se presentó el Teatrino “Los Derechos son Nuestros” promover los derechos humanos de niñas, niños y adolescentes a través de una obra de teatro con títeres como herramienta educativa y lúdica.

Presentación del libro "La prueba nueva, de refutación y supervivencia (En el proceso penal Acusatorio)" a alumnas, alumnos, abogados, abogadas de diferentes instituciones, con el objetivo de reflexionar sobre los derechos humanos a través de las presentaciones de libros o investigaciones en la materia, como herramienta educativa.

#### Documentos e informes

Se realizaron cuatro informes en materia de discapacidad, dos solicitados por la Comisión Nacional de Derechos Humanos (CNDH) y dos por la Federación Mexicana de Organismos de Protección de Derechos Humanos (FMOPDH). La ponencia "Buenas Prácticas en materia de prevención y defensa de los derechos humanos", fue presentada por la Defensora en sus participaciones en la Suprema Corte de Justicia de la Nación y en la Primera Asamblea Regional Zona Sur de la FMOPDH

#### Capacitación interna

Personal de este organismo recibió un curso sobre la “PLATAFORMA NDIYA” con el fin de conocer las herramientas digitales y estadísticas que permitan el



GOBIERNO DEL ESTADO  
DE OAXACA



análisis de contexto de los Pueblos y Municipios Indígenas, desde una perspectiva intercultural, así como capacitación de Mecanismos Contra la Tortura con el objetivo de dotar a los defensores adjuntos herramientas para investigar casos de tortura impartido por la Agencia Legal por los Derechos Humanos, A.C.

Se llevó a cabo la primera sesión ordinaria del Consejo Técnico Consultivo del Mecanismo Independiente de Monitoreo Estatal de la Convención sobre los Derechos de las Personas con Discapacidad, con el objetivo de elaborar el Plan de Trabajo de dicho Mecanismo, así como también se realizaron mesas de trabajo con el Colectivo Tejiendo Redes por la Dignidad y Personas con Discapacidad Visual, el Centro Educativo y Laboral para la Diversidad Mental A.C., Personas de Talla Baja A.C., Piña Palmera Centro de Atención Infantil A.C. la Asociación de Sordos del Estado de Oaxaca A.C., y la Asociación Arte, Educación y Manos de Amor para documentar y brindar seguimiento a posibles violaciones a los derechos de las personas con discapacidad.

#### *Dirección de Comunicación Social*

Durante el primer trimestre de 2026, la Dirección de Comunicación Social elaboró 17 boletines informativos, los cuales fueron difundidos a los medios de comunicación en su totalidad.

La Dirección de Comunicación Social realiza el monitoreo continuo de la información que se va suscitando a lo largo del día, con el fin de detectar posibles violaciones a los derechos humanos o asuntos en los cuales sea necesaria la intervención de la Defensoría. Para difundir esta información, el área realiza seguimientos informativos tres veces al día, así como la implementación del monitoreo de las Mañaneras del Gobernador del Estado de Oaxaca.

Para conocer el impacto noticioso e ir evaluando la imagen de la Defensoría en los medios de comunicación, se contabilizaron 165 notas publicadas que tienen relación con la Defensoría o son resultado de entrevistas o solicitudes de información dirigidas a esta institución autónoma. De estas notas, 22 fueron publicadas en medios impresos, 52 en noticieros radiofónicos y televisivos, y 91 en sitios web.

Durante el periodo que se informa, se mantiene la Tercera Temporada del Podcast “Tus Derechos En Corto”.

Se realizaron 425 publicaciones tanto en Facebook como en X. A las redes sociales de la Defensoría se agregaron 825 seguidores, mientras que, en la



GOBIERNO DEL ESTADO  
DE OAXACA



cuenta de Instagram de la Defensoría, se efectuaron 31 publicaciones, consiguiendo un crecimiento de 57 seguidores. En tanto, en la cuenta oficial de YouTube se realizaron 3 publicaciones y se consiguió un crecimiento de 18 seguidores, contando un total de visualizaciones de treinta y un mil 523 personas.

Como parte del crecimiento y ampliación a otras redes, la Dirección gestiona y brinda asesoría a través de Google Bussines, donde se registraron en el periodo que se informa: 8 mil 043 visitas en el perfil de Google, dos mil 138 resultados de búsqueda, se realizaron 312 llamadas desde el perfil de Google; 31 mensajes vía Google Maps; 608 solicitudes de instrucciones para saber cómo llegar a la DDHPO y 54 clics en el sitio web búsquedas a través de Google, y 740 mil 627 visualizaciones de contenido de la DDHPO.

Dentro de la nueva estrategia para posicionamiento de la DDHPO en las redes sociales, se generaron 66 efemérides, así como la logística y producción de 6 transmisiones en vivo, 14 video reels y contenidos audiovisuales para las diferentes plataformas digitales. También se realizaron 484 historias como implementación de la estrategia actual de la campaña informativa #EnBreveContigo, la cual da cuenta de las actividades realizadas por este organismo autónomo.

Asimismo, se realizó la producción del documental de 42 minutos “Aún Esperan. Realidades de Personas Mayores”, el cual hasta el momento cuenta con 772 visualizaciones.

Otra de las actividades que desempeña la Dirección es ser el vínculo entre la institución y los diferentes medios de comunicación. Esto se hace proporcionándoles información, ya sea mediante tarjetas informativas, que en este trimestre fueron 5, o por medio de la concertación y calendarización de entrevistas para medios locales, nacionales, cuyo número para este periodo fue de 11.

Se dio cobertura a 40 actividades de la institución. Se elaboraron 326 productos de diseño, entre los que se encuentran, invitaciones, carteles, displays, reconocimientos, personificadores, además de folletos, folders, programas de mano, así como el diseño de placas y videos promocionales para redes sociales y el diseño de la identidad gráfica del Tercer Informe de Actividades 2024-2025.

Gobierno del Estado de Oaxaca  
 UR: 401 - Defensoría de los Derechos Humanos del Pueblo de Oaxaca  
 Estado de Actividades  
 Del 01 de Enero al 31 de Marzo de 2026  
 (Cifras en Pesos)



| Concepto                                                                                                                                                                                                              | Marzo 2026        | Diciembre 2025    |
|-----------------------------------------------------------------------------------------------------------------------------------------------------------------------------------------------------------------------|-------------------|-------------------|
| <b>INGRESOS Y OTROS BENEFICIOS</b>                                                                                                                                                                                    |                   |                   |
| Ingresos de Gestión                                                                                                                                                                                                   | 0                 | 0                 |
| Impuestos                                                                                                                                                                                                             | 0                 | 0                 |
| Cuotas y Aportaciones de Seguridad Social                                                                                                                                                                             | 0                 | 0                 |
| Contribuciones de Mejoras                                                                                                                                                                                             | 0                 | 0                 |
| Derechos                                                                                                                                                                                                              | 0                 | 0                 |
| Productos                                                                                                                                                                                                             | 0                 | 0                 |
| Aprovechamientos                                                                                                                                                                                                      | 0                 | 0                 |
| Ingresos por Venta de Bienes y Prestación de Servicios                                                                                                                                                                | 0                 | 0                 |
| <b>Participaciones, Aportaciones, Convenios, Incentivos Derivados de la Colaboración Fiscal, Fondos Distintos de Aportaciones, Transferencias, Asignaciones, Subsidios y Subvenciones, y Pensiones y Jubilaciones</b> | <b>10,624,886</b> | <b>52,742,563</b> |
| Participaciones, Aportaciones, Convenios, Incentivos Derivados de la Colaboración Fiscal y Fondos Distintos de Aportaciones                                                                                           | 0                 | 0                 |
| Transferencias, Asignaciones, Subsidios y Subvenciones, y Pensiones y Jubilaciones                                                                                                                                    | 10,624,886        | 52,742,563        |
| <b>Otros Ingresos y Beneficios</b>                                                                                                                                                                                    | <b>0</b>          | <b>0</b>          |
| Ingresos Financieros                                                                                                                                                                                                  | 0                 | 0                 |
| Incremento por Variación de Inventarios                                                                                                                                                                               | 0                 | 0                 |
| Disminución del Exceso de Estimaciones por Pérdida o Deterioro u Obsolescencia                                                                                                                                        | 0                 | 0                 |
| Disminución del Exceso de Provisiones                                                                                                                                                                                 | 0                 | 0                 |
| Otros Ingresos y Beneficios Varios                                                                                                                                                                                    | 0                 | 0                 |
| <b>Total de Ingresos y Otros Beneficios</b>                                                                                                                                                                           | <b>10,624,886</b> | <b>52,742,563</b> |
| <b>GASTOS Y OTRAS PÉRDIDAS</b>                                                                                                                                                                                        |                   |                   |
| <b>Gastos de Funcionamiento</b>                                                                                                                                                                                       | <b>0</b>          | <b>0</b>          |
| Servicios Personales                                                                                                                                                                                                  | 0                 | 0                 |
| Materiales y Suministros                                                                                                                                                                                              | 0                 | 0                 |
| Servicios Generales                                                                                                                                                                                                   | 0                 | 0                 |
| <b>Transferencias, Asignaciones, Subsidios y Otras Ayudas</b>                                                                                                                                                         | <b>10,523,701</b> | <b>49,821,836</b> |
| Transferencias Internas y Asignaciones al Sector Público                                                                                                                                                              | 10,374,400        | 48,652,128        |
| Transferencias al Resto del Sector Público                                                                                                                                                                            | 0                 | 0                 |
| Subsidios y Subvenciones                                                                                                                                                                                              | 0                 | 0                 |
| Ayudas Sociales                                                                                                                                                                                                       | 0                 | 0                 |
| Pensiones y Jubilaciones                                                                                                                                                                                              | 149,302           | 1,169,708         |
| Transferencias a Fideicomisos, Mandatos y Contrato Análogos                                                                                                                                                           | 0                 | 0                 |
| Transferencias a la Seguridad Social                                                                                                                                                                                  | 0                 | 0                 |
| Donativos                                                                                                                                                                                                             | 0                 | 0                 |
| Transferencias al Exterior                                                                                                                                                                                            | 0                 | 0                 |
| <b>Participaciones y Aportaciones</b>                                                                                                                                                                                 | <b>0</b>          | <b>0</b>          |
| Participaciones                                                                                                                                                                                                       | 0                 | 0                 |
| Aportaciones                                                                                                                                                                                                          | 0                 | 0                 |
| Convenios                                                                                                                                                                                                             | 0                 | 0                 |
| <b>Intereses, Comisiones y Otros Gastos de la Deuda Pública</b>                                                                                                                                                       | <b>0</b>          | <b>0</b>          |
| Intereses de la Deuda Pública                                                                                                                                                                                         | 0                 | 0                 |
| Comisiones de la Deuda Pública                                                                                                                                                                                        | 0                 | 0                 |
| Gastos de la Deuda Pública                                                                                                                                                                                            | 0                 | 0                 |
| Costo por Coberturas                                                                                                                                                                                                  | 0                 | 0                 |
| Apoyos Financieros                                                                                                                                                                                                    | 0                 | 0                 |
| <b>Otros Gastos y Pérdidas Extraordinarias</b>                                                                                                                                                                        | <b>0</b>          | <b>3,518,273</b>  |
| Estimaciones, Depreciaciones, Deterioros, Obsolescencia y Amortizaciones                                                                                                                                              | 0                 | 3,518,273         |
| Provisiones                                                                                                                                                                                                           | 0                 | 0                 |
| Disminución de Inventarios                                                                                                                                                                                            | 0                 | 0                 |
| Otros Gastos                                                                                                                                                                                                          | 0                 | 0                 |
| <b>Inversión Pública</b>                                                                                                                                                                                              | <b>0</b>          | <b>0</b>          |
| Inversión Pública no Capitalizable                                                                                                                                                                                    | 0                 | 0                 |
| <b>Total de Gastos y Otras Pérdidas</b>                                                                                                                                                                               | <b>10,523,701</b> | <b>53,340,109</b> |
| <b>Resultado del Ejercicio (Ahorro/Desahorro)</b>                                                                                                                                                                     | <b>101,185</b>    | <b>-597,546</b>   |

Bajo protesta de decir verdad declaramos que los Estados Financieros y sus notas, son razonablemente correctos y son responsabilidad del emisor.

DIRECTORA ADMINISTRATIVA



C.P. SARA CRUZ ANTONIC

DEFENSORA DE LOS DERECHOS HUMANOS DEL PUEBLO DE OAXACA



MTRA. ELIZABETH LARA RODRIGUEZ

Gobierno del Estado de Oaxaca  
 UR: 401 - Defensoría de los Derechos Humanos del Pueblo de Oaxaca  
 Estado de Situación Financiera  
 Al 31 de Marzo de 2026  
 (Cifras en Pesos)



| Concepto                                                      | Marzo 2026        | Diciembre 2025    | Concepto                                                                            | Marzo 2026        | Diciembre 2025    |
|---------------------------------------------------------------|-------------------|-------------------|-------------------------------------------------------------------------------------|-------------------|-------------------|
| <b>ACTIVO</b>                                                 |                   |                   | <b>PASIVO</b>                                                                       |                   |                   |
| <b>Activo Circulante</b>                                      |                   |                   | <b>Pasivo Circulante</b>                                                            |                   |                   |
| Efectivo y Equivalentes                                       | 467,474           | 1,495,300         | Cuentas por Pagar a Corto Plazo                                                     | 2,686,462         | 3,515,824         |
| Derechos a Recibir Efectivo o Equivalentes                    | 2,393,889         | 2,195,426         | Documentos por Pagar a Corto Plazo                                                  | 0                 | 0                 |
| Derechos a Recibir Bienes o Servicios                         | 0                 | 0                 | Porción a Corto Plazo de la Deuda Pública a Largo Plazo                             | 0                 | 0                 |
| Inventarios                                                   | 0                 | 0                 | Títulos y Valores a Corto Plazo                                                     | 0                 | 0                 |
| Almacenes                                                     | 0                 | 0                 | Pasivos Diferidos a Corto Plazo                                                     | 0                 | 0                 |
| Estimación por Pérdida o Deterioro de Activos Circulantes     | 0                 | 0                 | Fondos y Bienes de Terceros en Garantía y/o Administración a Corto Plazo            | 0                 | 0                 |
| Otros Activos Circulantes                                     | 0                 | 0                 | Provisiones a Corto Plazo                                                           | 0                 | 0                 |
| <b>Total de Activos Circulantes</b>                           | <b>2,861,364</b>  | <b>3,690,727</b>  | Otros Pasivos a Corto Plazo                                                         | 0                 | 0                 |
| <b>Activo No Circulante</b>                                   |                   |                   | <b>Total de Pasivos Circulantes</b>                                                 | <b>2,686,462</b>  | <b>3,515,824</b>  |
| Inversiones Financieras a Largo Plazo                         | 0                 | 0                 | <b>Pasivo No Circulante</b>                                                         |                   |                   |
| Derechos a Recibir Efectivo o Equivalentes a Largo Plazo      | 0                 | 0                 | Cuentas por Pagar a Largo Plazo                                                     | 0                 | 0                 |
| Bienes Inmuebles, Infraestructura y Construcciones en Proceso | 8,760,184         | 8,760,184         | Documentos por Pagar a Largo Plazo                                                  | 0                 | 0                 |
| Bienes Muebles                                                | 21,435,368        | 21,334,183        | Deuda Pública a Largo Plazo                                                         | 0                 | 0                 |
| Activos Intangibles                                           | 0                 | 0                 | Pasivos Diferidos a Largo Plazo                                                     | 0                 | 0                 |
| Depreciación, Deterioro y Amortización Acumulada de Bienes    | -15,563,043       | -15,563,043       | Fondos y Bienes de Terceros en Garantía y/o Administración a Largo Plazo            | 0                 | 0                 |
| Activos Diferidos                                             | 0                 | 0                 | Provisiones a Largo Plazo                                                           | 0                 | 0                 |
| Estimación por Pérdida o Deterioro de Activos No Circulantes  | 0                 | 0                 | <b>Total de Pasivos No Circulantes</b>                                              | <b>0</b>          | <b>0</b>          |
| Otros Activos No Circulantes                                  | 0                 | 0                 | <b>Total del Pasivo</b>                                                             | <b>2,686,462</b>  | <b>3,515,824</b>  |
| <b>Total de Activos No Circulantes</b>                        | <b>14,632,509</b> | <b>14,531,324</b> | <b>HACIENDA PÚBLICA/PATRIMONIO</b>                                                  |                   |                   |
| <b>Total del Activo</b>                                       | <b>17,493,872</b> | <b>18,222,051</b> | <b>Hacienda Pública/Patrimonio Contribuido</b>                                      | <b>2,515,855</b>  | <b>2,515,855</b>  |
|                                                               |                   |                   | Aportaciones                                                                        | 0                 | 0                 |
|                                                               |                   |                   | Donaciones de Capital                                                               | 0                 | 0                 |
|                                                               |                   |                   | Actualización de la Hacienda Pública/Patrimonio                                     | 2,515,855         | 2,515,855         |
|                                                               |                   |                   | <b>Hacienda Pública/Patrimonio Generado</b>                                         | <b>12,291,556</b> | <b>12,190,372</b> |
|                                                               |                   |                   | Resultado del Ejercicio (ahorro/desahorro)                                          | 101,185           | -597,546          |
|                                                               |                   |                   | Resultados de Ejercicios Anteriores                                                 | 12,190,372        | 12,787,917        |
|                                                               |                   |                   | Revalúos                                                                            | 0                 | 0                 |
|                                                               |                   |                   | Reservas                                                                            | 0                 | 0                 |
|                                                               |                   |                   | Rectificaciones de Resultados de Ejercicios Anteriores                              | 0                 | 0                 |
|                                                               |                   |                   | <b>Exceso o Insuficiencia en la Actualización de la Hacienda Pública/Patrimonio</b> | <b>0</b>          | <b>0</b>          |
|                                                               |                   |                   | Resultado por Posición Monetaria                                                    | 0                 | 0                 |
|                                                               |                   |                   | Resultado por Tenencia de Activos No Monetarios                                     | 0                 | 0                 |
|                                                               |                   |                   | <b>Total Hacienda Pública/Patrimonio</b>                                            | <b>14,807,411</b> | <b>14,706,226</b> |
|                                                               |                   |                   | <b>Total del Pasivo y Hacienda Pública/Patrimonio</b>                               | <b>17,493,872</b> | <b>18,222,051</b> |

Bajo protesta de decir verdad declaramos que los Estados Financieros y sus notas, son razonablemente correctos y son responsabilidad del emisor.

DIRECTORA ADMINISTRATIVA



C.P. SARA CRUZ ANTONINI

DEFENSORA DE LOS DERECHOS HUMANOS DEL PUEBLO DE OAXACA



MTRA. ELIZABETH LARA RODRIGUEZ

Gobierno del Estado de Oaxaca  
**UR: 401 - DEFENSORÍA DE LOS DERECHOS HUMANOS DEL PUEBLO DE OAXACA**  
 Estado de Variación en la Hacienda Pública  
 Del 01 de Enero al 31 de Marzo de 2026  
 (Cifras en Pesos)



| Concepto                                                                                                       | Hacienda Pública/<br>Patrimonio Contribuido | Hacienda Pública/<br>Patrimonio Generado de<br>Ejercicios Anteriores | Hacienda Pública/<br>Patrimonio Generado<br>del Ejercicio | Exceso o Insuficiencia en la<br>Actualización de la Hacienda<br>Pública/Patrimonio | Total             |
|----------------------------------------------------------------------------------------------------------------|---------------------------------------------|----------------------------------------------------------------------|-----------------------------------------------------------|------------------------------------------------------------------------------------|-------------------|
| <b>Hacienda Pública/Patrimonio Contribuido Neto de 2025</b>                                                    | <b>2,515,855</b>                            |                                                                      |                                                           |                                                                                    | <b>2,515,855</b>  |
| Aportaciones                                                                                                   | 0                                           |                                                                      |                                                           |                                                                                    | 0                 |
| Donaciones de Capital                                                                                          | 0                                           |                                                                      |                                                           |                                                                                    | 0                 |
| Actualización de la Hacienda Pública/Patrimonio                                                                | 2,515,855                                   |                                                                      |                                                           |                                                                                    | 2,515,855         |
| <b>Hacienda Pública/Patrimonio Generado Neto de 2025</b>                                                       |                                             | <b>12,787,917</b>                                                    | <b>-597,546</b>                                           |                                                                                    | <b>12,190,372</b> |
| Resultado del Ejercicio (Ahorro/Desahorro)                                                                     |                                             |                                                                      | -597,546                                                  |                                                                                    | -597,546          |
| Resultados de Ejercicios Anteriores                                                                            |                                             | 12,787,917                                                           |                                                           |                                                                                    | 12,787,917        |
| Revalúos                                                                                                       |                                             | 0                                                                    |                                                           |                                                                                    | 0                 |
| Reservas                                                                                                       |                                             | 0                                                                    |                                                           |                                                                                    | 0                 |
| Rectificaciones de Resultados de Ejercicios Anteriores                                                         |                                             | 0                                                                    |                                                           |                                                                                    | 0                 |
| <b>Exceso o Insuficiencia en la Actualización de la Hacienda Pública/Patrimonio Neto de 2025</b>               |                                             |                                                                      |                                                           | <b>0</b>                                                                           | <b>0</b>          |
| Resultado por Posición Monetaria                                                                               |                                             |                                                                      |                                                           | 0                                                                                  | 0                 |
| Resultado por Tenencia de Activos no Monetarios                                                                |                                             |                                                                      |                                                           | 0                                                                                  | 0                 |
| <b>Hacienda Pública/Patrimonio Neto Final de 2025</b>                                                          | <b>2,515,855</b>                            | <b>12,787,917</b>                                                    | <b>-597,546</b>                                           | <b>0</b>                                                                           | <b>14,706,226</b> |
| <b>Cambios en la Hacienda Pública/Patrimonio Contribuido Neto de 2026</b>                                      | <b>0</b>                                    |                                                                      |                                                           |                                                                                    | <b>0</b>          |
| Aportaciones                                                                                                   | 0                                           |                                                                      |                                                           |                                                                                    | 0                 |
| Donaciones de Capital                                                                                          | 0                                           |                                                                      |                                                           |                                                                                    | 0                 |
| Actualización de la Hacienda Pública/Patrimonio                                                                | 0                                           |                                                                      |                                                           |                                                                                    | 0                 |
| <b>Variaciones de la Hacienda Pública/Patrimonio Generado Neto de 2026</b>                                     |                                             | <b>-597,546</b>                                                      | <b>698,731</b>                                            |                                                                                    | <b>101,185</b>    |
| Resultado del Ejercicio (Ahorro/Desahorro)                                                                     |                                             |                                                                      | 101,185                                                   |                                                                                    | 101,185           |
| Resultados de Ejercicios Anteriores                                                                            |                                             | -597,546                                                             | 597,546                                                   |                                                                                    | 0                 |
| Revalúos                                                                                                       |                                             |                                                                      | 0                                                         |                                                                                    | 0                 |
| Reservas                                                                                                       |                                             |                                                                      | 0                                                         |                                                                                    | 0                 |
| Rectificaciones de Resultados de Ejercicios Anteriores                                                         |                                             |                                                                      | 0                                                         |                                                                                    | 0                 |
| <b>Cambios en el Exceso o Insuficiencia en la Actualización de la Hacienda Pública/Patrimonio Neto de 2026</b> |                                             |                                                                      |                                                           | <b>0</b>                                                                           | <b>0</b>          |
| Resultado por Posición Monetaria                                                                               |                                             |                                                                      |                                                           | 0                                                                                  | 0                 |
| Resultado por Tenencia de Activos no Monetarios                                                                |                                             |                                                                      |                                                           | 0                                                                                  | 0                 |
| <b>Hacienda Pública/Patrimonio Neto Final de 2026</b>                                                          | <b>2,515,855</b>                            | <b>12,190,371</b>                                                    | <b>101,185</b>                                            | <b>0</b>                                                                           | <b>14,807,411</b> |

Bajo protesta de decir verdad declaramos que los Estados Financieros y sus notas, son razonablemente correctos y son responsabilidad del emisor.

DIRECTORA ADMINISTRATIVA



C.P. SARA CRUZ ANTON

DEFENSORA DE LOS DERECHOS HUMANOS DEL PUEBLO DE  
OAXACA



MTRA. ELIZABETH LARA RODRIGUEZ

Gobierno del Estado de Oaxaca  
 UR: 401 - Defensoría de los Derechos Humanos del Pueblo de Oaxaca  
 Estado de Cambios en la Situación Financiera  
 Del 01 de enero al 31 de marzo de 2026  
 (Cifras en Pesos)



| Concepto                                                                            | Origen           | Aplicación     |
|-------------------------------------------------------------------------------------|------------------|----------------|
| <b>ACTIVO</b>                                                                       | <b>1,027,826</b> | <b>299,648</b> |
| <b>Activo Circulante</b>                                                            | <b>1,027,826</b> | <b>198,463</b> |
| Efectivo y Equivalentes                                                             | 1,027,826        | 0              |
| Derechos a Recibir Efectivo o Equivalentes                                          | 0                | 198,463        |
| Derechos a Recibir Bienes o Servicios                                               | 0                | 0              |
| Inventarios                                                                         | 0                | 0              |
| Almacenes                                                                           | 0                | 0              |
| Estimación por Pérdida o Deterioro de Activos Circulantes                           | 0                | 0              |
| Otros Activos Circulantes                                                           | 0                | 0              |
| <b>Activo no Circulante</b>                                                         | <b>0</b>         | <b>101,185</b> |
| Inversiones Financieras a Largo Plazo                                               | 0                | 0              |
| Derechos a Recibir Efectivo o Equivalentes a Largo Plazo                            | 0                | 0              |
| Bienes Inmuebles, Infraestructura y Construcciones en Proceso                       | 0                | 0              |
| Bienes Muebles                                                                      | 0                | 101,185        |
| Activos Intangibles                                                                 | 0                | 0              |
| Depreciación, Deterioro y Amortización Acumulada de Bienes                          | 0                | 0              |
| Activos Diferidos                                                                   | 0                | 0              |
| Estimación por Pérdida o Deterioro de Activos no Circulantes                        | 0                | 0              |
| Otros Activos no Circulantes                                                        | 0                | 0              |
| <b>PASIVO</b>                                                                       | <b>0</b>         | <b>829,363</b> |
| <b>Pasivo Circulante</b>                                                            | <b>0</b>         | <b>829,363</b> |
| Cuentas por Pagar a Corto Plazo                                                     | 0                | 829,363        |
| Documentos por Pagar a Corto Plazo                                                  | 0                | 0              |
| Porción a Corto Plazo de la Deuda Pública a Largo Plazo                             | 0                | 0              |
| Títulos y Valores a Corto Plazo                                                     | 0                | 0              |
| Pasivos Diferidos a Corto Plazo                                                     | 0                | 0              |
| Fondos y Bienes de Terceros en Garantía y/o Administración a Corto Plazo            | 0                | 0              |
| Provisiones a Corto Plazo                                                           | 0                | 0              |
| Otros Pasivos a Corto Plazo                                                         | 0                | 0              |
| <b>Pasivo no Circulante</b>                                                         | <b>0</b>         | <b>0</b>       |
| Cuentas por Pagar a Largo Plazo                                                     | 0                | 0              |
| Documentos por Pagar a Largo Plazo                                                  | 0                | 0              |
| Deuda Pública a Largo Plazo                                                         | 0                | 0              |
| Pasivos Diferidos a Largo Plazo                                                     | 0                | 0              |
| Fondos y Bienes de Terceros en Garantía y/o Administración a Largo Plazo            | 0                | 0              |
| Provisiones a Largo Plazo                                                           | 0                | 0              |
| <b>HACIENDA PÚBLICA/PATRIMONIO</b>                                                  | <b>597,546</b>   | <b>597,546</b> |
| <b>Hacienda Pública/Patrimonio Contribuido</b>                                      | <b>0</b>         | <b>0</b>       |
| Aportaciones                                                                        | 0                | 0              |
| Donaciones de Capital                                                               | 0                | 0              |
| Actualización de la Hacienda Pública/Patrimonio                                     | 0                | 0              |
| <b>Hacienda Pública/Patrimonio Generado</b>                                         | <b>698,730</b>   | <b>597,546</b> |
| Resultado del Ejercicio (Ahorro/Desahorro)                                          | 698,730          | 0              |
| Resultados de Ejercicios Anteriores                                                 | 0                | 597,546        |
| Revalúos                                                                            | 0                | 0              |
| Reservas                                                                            | 0                | 0              |
| Rectificaciones de Resultados de Ejercicios Anteriores                              | 0                | 0              |
| <b>Exceso o Insuficiencia en la Actualización de la Hacienda Pública/Patrimonio</b> | <b>0</b>         | <b>0</b>       |
| Resultado por Posición Monetaria                                                    | 0                | 0              |
| Resultado por Tenencia de Activos no Monetarios                                     | 0                | 0              |

Bajo protesta de decir verdad declaramos que los Estados Financieros y sus notas, son razonablemente correctos y son responsabilidad del emisor.

DIRECTORA ADMINISTRATIVA  
  
 C. P. SARA CRUZ ANTONIO  

DEFENSORA DE LOS DERECHOS HUMANOS DEL PUEBLO DE OAXACA  
  
 MTRA. ELIZABETH LARA RODRIGUEZ  



GOBIERNO DEL ESTADO  
DE OAXACA

Gobierno del Estado de Oaxaca  
UR: 401 DEFENSORÍA DE LOS DERECHOS HUMANOS DEL PUEBLO DE OAXACA  
Estado de Flujos de Efectivo  
Del 1 de enero al 31 de marzo 2026  
(Cifras en Pesos)



| Concepto                                                                                                           | MARZO 2026        | DICIEMBRE 2025    |
|--------------------------------------------------------------------------------------------------------------------|-------------------|-------------------|
| <b>Flujos de Efectivo de las Actividades de Operación</b>                                                          |                   |                   |
| <b>Origen</b>                                                                                                      | <b>10,624,886</b> | <b>52,990,299</b> |
| Impuestos                                                                                                          | 0                 | 0                 |
| Cuotas y Aportaciones de Seguridad Social                                                                          | 0                 | 0                 |
| Contribuciones de Mejoras                                                                                          | 0                 | 0                 |
| Derechos                                                                                                           | 0                 | 0                 |
| Productos                                                                                                          | 0                 | 0                 |
| Aprovechamientos                                                                                                   | 0                 | 0                 |
| Ingresos por Venta de Bienes y Prestación de Servicios                                                             | 0                 | 0                 |
| Participaciones, Aportaciones, Convenios, Incentivos Derivados de la Colaboración Fiscal y Fondos Distintos de Apo | 0                 | 0                 |
| Transferencias, Asignaciones, Subsidios y Subvenciones, y Pensiones y Jubilaciones                                 | 10,624,886        | 52,742,563        |
| Otros Orígenes de Operación                                                                                        | 0                 | 247,736           |
| <b>Aplicación</b>                                                                                                  | <b>11,551,527</b> | <b>50,039,756</b> |
| Servicios Personales                                                                                               | 0                 | 0                 |
| Materiales y Suministros                                                                                           | 0                 | 0                 |
| Servicios Generales                                                                                                | 0                 | 0                 |
| Transferencias Internas y Asignaciones al Sector Público                                                           | 10,374,400        | 48,652,128        |
| Transferencias al resto del Sector Público                                                                         | 0                 | 0                 |
| Subsidios y Subvenciones                                                                                           | 0                 | 0                 |
| Ayudas Sociales                                                                                                    | 0                 | 0                 |
| Pensiones y Jubilaciones                                                                                           | 149,302           | 1,169,708         |
| Transferencias a Fideicomisos, Mandatos y Contratos Análogos                                                       | 0                 | 0                 |
| Transferencias a la Seguridad Social                                                                               | 0                 | 0                 |
| Donativos                                                                                                          | 0                 | 0                 |
| Transferencias al Exterior                                                                                         | 0                 | 0                 |
| Participaciones                                                                                                    | 0                 | 0                 |
| Aportaciones                                                                                                       | 0                 | 0                 |
| Convenios                                                                                                          | 0                 | 0                 |
| Otras Aplicaciones de Operación                                                                                    | 1,027,826         | 217,920           |
| <b>Flujos Netos de Efectivo por Actividades de Operación</b>                                                       | <b>-926,641</b>   | <b>2,950,543</b>  |
| <b>Flujos de Efectivo de las Actividades de Inversión</b>                                                          |                   |                   |
| <b>Origen</b>                                                                                                      | <b>0</b>          | <b>0</b>          |
| Bienes Inmuebles, Infraestructura y Construcciones en Proceso                                                      | 0                 | 0                 |
| Bienes Muebles                                                                                                     | 0                 | 0                 |
| Otros Orígenes de Inversión                                                                                        | 0                 | 0                 |
| <b>Aplicación</b>                                                                                                  | <b>101,185</b>    | <b>2,920,727</b>  |
| Bienes Inmuebles, Infraestructura y Construcciones en Proceso                                                      | 0                 | 0                 |
| Bienes Muebles                                                                                                     | 101,185           | 2,920,727         |
| Otras Aplicaciones de Inversión                                                                                    | 0                 | 0                 |
| <b>Flujos Netos de Efectivo por Actividades de Inversión</b>                                                       | <b>-101,185</b>   | <b>-2,920,727</b> |
| <b>Flujo de Efectivo de las Actividades de Financiamiento</b>                                                      |                   |                   |
| <b>Origen</b>                                                                                                      | <b>0</b>          | <b>0</b>          |
| Endeudamiento Neto                                                                                                 | 0                 | 0                 |
| Interno                                                                                                            | 0                 | 0                 |
| Externo                                                                                                            | 0                 | 0                 |
| Otros Orígenes de Financiamiento                                                                                   | 0                 | 0                 |
| <b>Aplicación</b>                                                                                                  | <b>0</b>          | <b>0</b>          |
| Servicios de la Deuda                                                                                              | 0                 | 0                 |
| Interno                                                                                                            | 0                 | 0                 |
| Externo                                                                                                            | 0                 | 0                 |
| Otras Aplicaciones de Financiamiento                                                                               | 0                 | 0                 |
| <b>Flujos Netos de Efectivo por Actividades de Financiamiento</b>                                                  | <b>0</b>          | <b>0</b>          |
| <b>Incremento/Disminución Neta en el Efectivo y Equivalentes al Efectivo</b>                                       | <b>-1,027,826</b> | <b>29,816</b>     |
| <b>Efectivo y Equivalentes al Efectivo al Inicio del Ejercicio</b>                                                 | <b>1,495,300</b>  | <b>1,465,485</b>  |
| <b>Efectivo y Equivalentes al Efectivo al Final del Ejercicio</b>                                                  | <b>467,474</b>    | <b>1,495,300</b>  |

Bajo protesta de decir verdad declaramos que los Estados Financieros y sus Notas son razonablemente correctos y responsabilidad del emisor.

  
DIRECTORA ADMINISTRATIVA **DDHPO**  
C.P. SARA CRUZ ANTONIO DIRECCIÓN ADMINISTRATIVA

  
DEFENSORA DE LOS DERECHOS HUMANOS DEL PUEBLO DE OAXACA  
MTRA. ELIZABETH LARA RODRÍGUEZ  
**DDHPO**  
OFICINA DE LA DEFENSORA

Gobierno del Estado de Oaxaca  
 UR: 401 - Defensoría de los Derechos Humanos del Pueblo de Oaxaca  
 Estado Analítico del Activo  
 Del 01 de Enero al 31 de Marzo de 2026  
 (Cifras en Pesos)



| Descripción                                                   | Saldo Inicial     | Cargos del Período | Abono del Período | Saldo Final       | Variación del Período |
|---------------------------------------------------------------|-------------------|--------------------|-------------------|-------------------|-----------------------|
| <b>ACTIVO</b>                                                 | <b>18,222,051</b> | <b>12,219,920</b>  | <b>12,948,098</b> | <b>17,493,872</b> | <b>-728,178</b>       |
| <b>Activo Circulante</b>                                      | <b>3,690,727</b>  | <b>12,118,735</b>  | <b>12,948,098</b> | <b>2,861,364</b>  | <b>-829,363</b>       |
| Efectivo y Equivalentes                                       | 1,495,300         | 10,902,284         | 11,930,110        | 467,474           | -1,027,826            |
| Derechos a Recibir Efectivo o Equivalentes                    | 2,195,426         | 1,216,451          | 1,017,988         | 2,393,889         | 198,463               |
| Derechos a Recibir Bienes o Servicios                         | 0                 | 0                  | 0                 | 0                 | 0                     |
| Inventarios                                                   | 0                 | 0                  | 0                 | 0                 | 0                     |
| Almacenes                                                     | 0                 | 0                  | 0                 | 0                 | 0                     |
| Estimación por Pérdida o Deterioro de Activos Circulantes     | 0                 | 0                  | 0                 | 0                 | 0                     |
| Otros Activos Circulantes                                     | 0                 | 0                  | 0                 | 0                 | 0                     |
| <b>Activo no Circulante</b>                                   | <b>14,531,324</b> | <b>101,185</b>     | <b>0</b>          | <b>14,632,509</b> | <b>101,185</b>        |
| Inversiones Financieras a Largo Plazo                         | 0                 | 0                  | 0                 | 0                 | 0                     |
| Derechos a Recibir Efectivo o Equivalentes a Largo Plazo      | 0                 | 0                  | 0                 | 0                 | 0                     |
| Bienes Inmuebles, Infraestructura y Construcciones en Proceso | 8,760,184         | 0                  | 0                 | 8,760,184         | 0                     |
| Bienes Muebles                                                | 21,334,183        | 101,185            | 0                 | 21,435,368        | 101,185               |
| Activos Intangibles                                           | 0                 | 0                  | 0                 | 0                 | 0                     |
| Depreciación, Deterioro y Amortización Acumulada de Bienes    | -15,563,043       | 0                  | 0                 | -15,563,043       | 0                     |
| Activos Diferidos                                             | 0                 | 0                  | 0                 | 0                 | 0                     |
| Estimación por Pérdida o Deterioro de Activos no Circulantes  | 0                 | 0                  | 0                 | 0                 | 0                     |
| Otros Activos no Circulantes                                  | 0                 | 0                  | 0                 | 0                 | 0                     |

Bajo protesta de decir verdad declaramos que los Estados Financieros y sus notas, son razonablemente correctos y son responsabilidad del emisor.

DIRECTORA ADMINISTRATIVA



C.P. SARA CRUZ ANTONIO



DEFENSORA DE LOS DERECHOS HUMANOS DEL PUEBLO DE OAXACA



MTRA. ELIZABETH LARA RODRIGUEZ



Gobierno del Estado de Oaxaca  
 UR: 401 - Defensoría de los Derechos Humanos del Pueblo de Oaxaca  
 Estado Analítico de la Deuda y Otros Pasivos  
 Del 01 de Enero al 31 de Marzo de 2026  
 (Cifras en Pesos)



| Denominación de las Deudas                     | Moneda de Contratación | Institución o País Acreedor | Saldo Inicial del Periodo | Saldo Final del Periodo |
|------------------------------------------------|------------------------|-----------------------------|---------------------------|-------------------------|
| <b>DEUDA PÚBLICA</b>                           |                        |                             |                           |                         |
| <b>Corto Plazo</b>                             |                        |                             |                           |                         |
| <b>Deuda Interna</b>                           |                        |                             |                           |                         |
| Instituciones de Crédito                       |                        |                             | 0                         | 0                       |
| Títulos y Valores                              |                        |                             | 0                         | 0                       |
| Arrendamientos Financieros                     |                        |                             | 0                         | 0                       |
| <b>Deuda Externa</b>                           |                        |                             |                           |                         |
| Organismos Financieros Internacionales         |                        |                             | 0                         | 0                       |
| Deuda Bilateral                                |                        |                             | 0                         | 0                       |
| Títulos y Valores                              |                        |                             | 0                         | 0                       |
| Arrendamientos Financieros                     |                        |                             | 0                         | 0                       |
| <b>Subtotal de Deuda Pública a Corto Plazo</b> |                        |                             | <b>0</b>                  | <b>0</b>                |
| <b>Largo Plazo</b>                             |                        |                             |                           |                         |
| <b>Deuda Interna</b>                           |                        |                             |                           |                         |
| Instituciones de Crédito                       |                        |                             | 0                         | 0                       |
| Títulos y Valores                              |                        |                             | 0                         | 0                       |
| Arrendamientos Financieros                     |                        |                             | 0                         | 0                       |
| <b>Deuda Externa</b>                           |                        |                             |                           |                         |
| Organismos Financieros Internacionales         |                        |                             | 0                         | 0                       |
| Deuda Bilateral                                |                        |                             | 0                         | 0                       |
| Títulos y Valores                              |                        |                             | 0                         | 0                       |
| Arrendamientos Financieros                     |                        |                             | 0                         | 0                       |
| <b>Subtotal de Deuda Pública a Largo Plazo</b> |                        |                             | <b>0</b>                  | <b>0</b>                |
| <b>Total de Otros Pasivos</b>                  |                        |                             | <b>3,515,824</b>          | <b>2,686,462</b>        |
| <b>Total de Deuda Pública y Otros Pasivos</b>  |                        |                             | <b>3,515,824</b>          | <b>2,686,462</b>        |

Bajo protesta de decir verdad declaramos que los Estados Financieros y sus notas, son razonablemente correctos y son responsabilidad del emisor.

DIRECTORA ADMINISTRATIVA



C.P. SARA CRUZ ANTONIO

**DDHPO**  
DIRECCIÓN ADMINISTRATIVA

DEFENSORA DE LOS DERECHOS HUMANOS DEL PUEBLO DE OAXACA



MTRA. ELIZABET LIZA RODRIGUEZ

**DDHPO**  
DEFENSORÍA DE LA DEFENSORÍA



GOBIERNO DEL ESTADO  
DE OAXACA



## INFORME SOBRE PASIVOS CONTINGENTES

DEL 1 DE ENERO AL 31 DE MARZO DE 2026

(Pesos)

Este organismo autónomo no cuenta con pasivos contingentes, ya que sus actividades se rigen por un marco normativo que garantiza la planeación y el control de sus operaciones, eliminando la posibilidad de generar obligaciones futuras inciertas o sujetas a condiciones.



GOBIERNO DEL ESTADO  
DE OAXACA



## NOTAS A LOS ESTADOS FINANCIEROS

DEL 01 DE ENERO AL 31 DE MARZO DEL 2026

(PESOS)

El informe del periodo relacionado con la Información Financiera de la Defensoría de los Derechos Humanos del Pueblo de Oaxaca, a efecto de dar cumplimiento a los artículos 46, fracción I, inciso g), 47, 48 y 49 de la Ley General de Contabilidad Gubernamental, Manual de Contabilidad Gubernamental de fecha 6 de diciembre de 2022, emitido por el Consejo Nacional de Armonización Contable; se presentan las notas a los Estados Financieros teniendo presente a las normas de información financiera NIF A-7 presentación y revelación, en relación a la responsabilidad de rendir cuentas conforme a los postulados de revelación suficiente e importancia relativa con la finalidad que la información sea de mayor utilidad para los interesados para la toma de decisiones, integrando reportes con los siguientes apartados.

- Notas de Gestión Administrativa.
- Notas de Desglose.
- Notas de Memoria (cuentas de orden)

Las cifras consignadas en la contabilidad de la entidad fueron obtenidas del Sistema de Contabilidad Gubernamental, la responsabilidad y confiabilidad de las mismas corresponde a la unidad responsable de la Administración Pública Estatal quienes consideran distintas reglas para el registro de sus operaciones.



GOBIERNO DEL ESTADO  
DE OAXACA



## NOTAS DE GESTIÓN ADMINISTRATIVA

### INTRODUCCIÓN:

Los Estados Financieros de la Entidad proveen de información financiera a los principales interesados, al Congreso y a los ciudadanos para la toma de decisiones; se conforman con la información resultante de las operaciones derivadas de las transferencias de los ingresos presupuestarios para el ejercicio del gasto público, el manejo y custodia de los recursos propiedad de la entidad así como, todas aquellas operaciones contables que modifiquen el Patrimonio, considerando en su registro contable las características administrativas descentralizadas, en este contexto, en la normatividad aplicable se establecen registros que permitan identificar la interrelación de las operaciones.

El objetivo del presente documento; es la revelación del contexto y de los aspectos económicos-financieros más relevantes que influyeron en las decisiones del período y deberán ser considerados en la elaboración de los estados financieros para mayor comprensión y sus particularidades.

De esta manera, se informa y explica la respuesta de gobierno a las condiciones relacionadas con la información financiera de cada periodo de gestión; además de exponer aquellas políticas que podrían afectar la toma de decisiones en períodos posteriores.

### 1. AUTORIZACIÓN E HISTORIA.

#### a) Fecha de creación del ente.

En 2012, se firma el Acta Constitutiva que conforma el Organismo Autónomo Defensoría de los Derechos Humanos del Pueblo de Oaxaca, abriendo sus puertas en el año de 2012, fue formalizando a través de un Decreto de Creación como un Organismo Público Autónomo con personalidad jurídica y patrimonio propio el 15 de febrero de 2012, publicándose en el Periódico Oficial del Gobierno del Estado el Decreto No. 397 por el que se crea el Organismo Público Autónomo Defensoría de los Derechos Humanos del Pueblo de Oaxaca.



GOBIERNO DEL ESTADO  
DE OAXACA



## 2. PANORAMA ECONÓMICO Y FINANCIERO:

Al 10 de diciembre de 2025, se le aprueba un presupuesto de egresos para el ejercicio fiscal 2026, un presupuesto autorizado de \$49,450,952.57 (Cuarenta y Nueve Millones Cuatrocientos Cincuenta Mil Novecientos Cincuenta y Dos Pesos 57/100 M.N.) con fundamento en la Ley Orgánica del Poder Ejecutivo del Estado de Oaxaca y el Decreto del Presupuesto de Egresos del Estado de Oaxaca, mismo que se encuentra distribuido conforme a la estructura programática presentada en el Programa Operativo Anual (POA).

## 3. ORGANIZACIÓN Y OBJETO SOCIAL

### a) Objeto Social;

De acuerdo al artículo de su decreto de creación. la Defensoría de los Derechos Humanos del Pueblo de Oaxaca tiene por objeto la defensa, protección, promoción, estudio y divulgación de los derechos humanos, así como la prevención, atención y erradicación de la discriminación y la violencia que sufren las personas por su condición, posición social, identidad cultural, política, económica, género, discapacidades, origen, orientación y preferencia sexual, ciudadanía, migración, sexo, nacionalidades, salud, religión e ideología; o cualquier otra que vulnere la dignidad de la persona. (Artículo 2 de la Ley de la Defensoría de los Derechos Humanos del Pueblo de Oaxaca, publicada en el Periódico Oficial del Gobierno del Estado de Oaxaca el 14/02/2012).

### b) Principal Actividad; Sus objetivos principales son:

La prevención y defensa de los derechos humanos mediante el cual se realizan las siguientes actividades como la recepción de quejas y seguimiento a las mismas y la capacitación a funcionarios públicos y al público en general para la prevención de la violación a los Derechos Humanos.



GOBIERNO DEL ESTADO  
DE OAXACA



c) Ejercicio Fiscal: corresponde al año 2026; La Defensoría de los Derechos Humanos del Pueblo de Oaxaca, fue registrado fiscalmente en el régimen de personas morales con fines no lucrativos, cuenta con Registro Federal de Contribuyentes DDD120215QM3 y las obligaciones fiscales de este Organismo Autónomo del estado son las siguientes; Declaración y pago provisional mensual de Retenciones de Impuesto Sobre la Renta por Sueldos y Salarios; declaración y pago mensual de las retenciones de cuotas de seguridad social.

d) Régimen Jurídico; Persona moral con fines no lucrativos de la Defensoría de los Derechos Humanos del Pueblo de Oaxaca regulado por las siguientes leyes: La Constitución Política de los Estados Unidos Mexicanos, la Constitución del Estado de Oaxaca, la Ley de la Defensoría de los Derechos Humanos del Pueblo de Oaxaca, el Reglamento Interno de la Defensoría de los Derechos Humanos del Pueblo de Oaxaca, la Ley General de Contabilidad Gubernamental, la Ley de Disciplina Financiera, la Ley de Responsabilidades de los Servidores Públicos del Estado de Oaxaca, la Ley de Adquisiciones, Arrendamientos y Prestaciones de Servicios relacionados con Bienes Muebles, entre otras.

e) Consideraciones fiscales del ente;

- Entero de retenciones mensuales de impuestos sobre sueldos y salarios.
- Declaración Informativa anual de retenciones del ISR por sueldos y salarios e ingresos asimilados a salarios.

f) Estructura Organizacional Básica; Para el despacho de los asuntos de su competencia cuenta con las atribuciones y organización que determinan las disposiciones legales aplicables y el Reglamento Interno de la Defensoría de los Derechos Humanos del Pueblo de Oaxaca.



GOBIERNO DEL ESTADO DE OAXACA



### Organización Estructural

#### Simbología

- Conducción Institucional y Gestión Administrativa
- Atención, Investigación y Resolución de Peticiones y quejas
- Promoción, Difusión, Formación y Análisis de Políticas Públicas

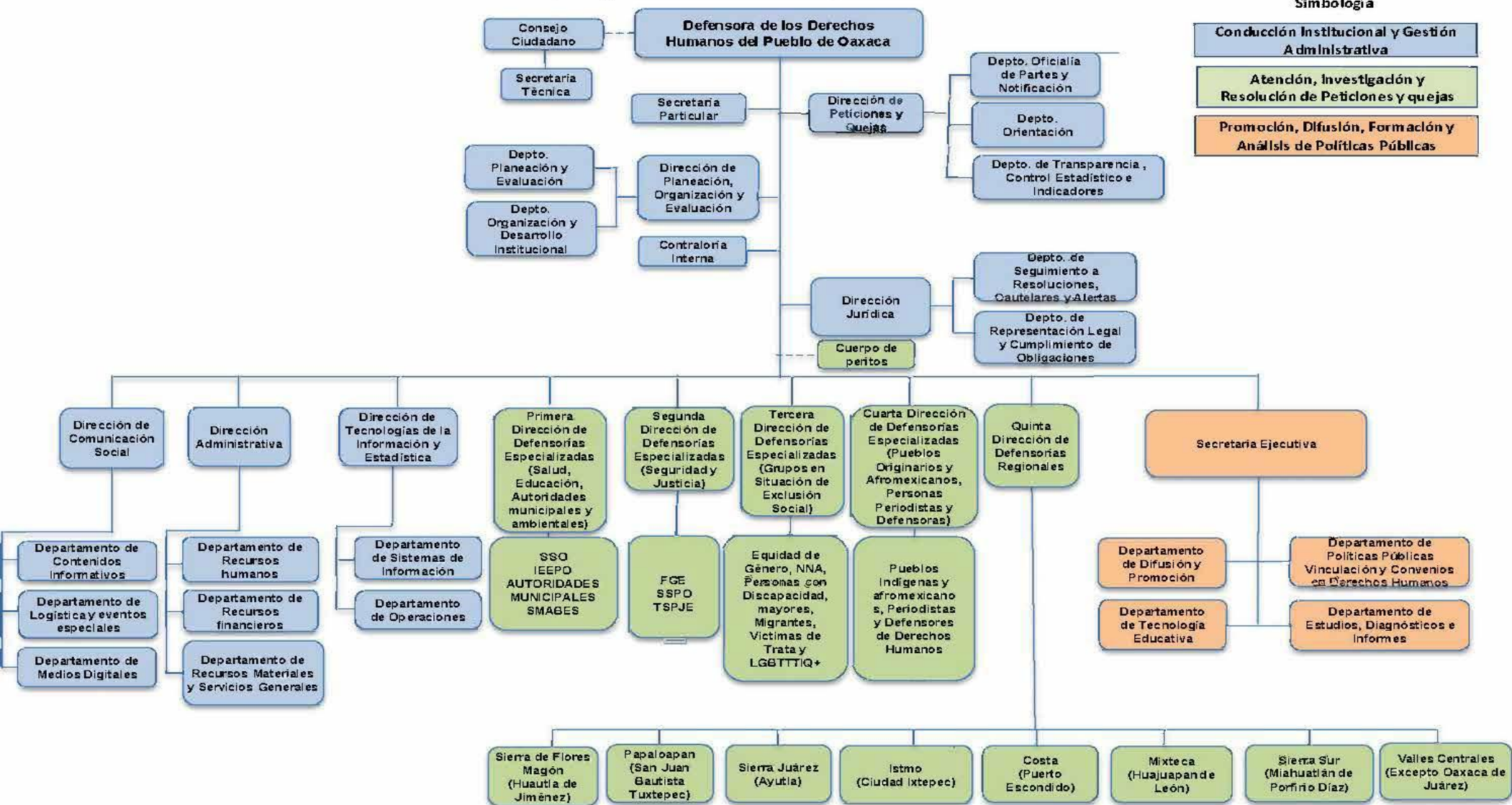



GOBIERNO DEL ESTADO  
DE OAXACA



g) Fideicomisos de los cuales es fideicomitente o fideicomisario, y contratos análogos, incluyendo mandatos de los cuales es parte.

No aplica

#### 4. BASES DE PREPARACIÓN DE LOS ESTADOS FINANCIEROS.

a) Elaboración de los Estados Financieros observando la normatividad emitida por el CONAC y las disposiciones legales aplicables:

- Constitución Política del Estado Libre y Soberano de Oaxaca.
- Ley Orgánica del Poder Ejecutivo del Estado de Oaxaca.
- Ley Estatal de Presupuesto y Responsabilidad Hacendaria.
- Ley General de Contabilidad Gubernamental.
- Ley de Disciplina Financiera de las Entidades Federativas y los Municipios.
- Ley de Ingresos del Estado.
- Decreto de Ley del Presupuesto de Egresos del Estado de Oaxaca para el Ejercicio Fiscal 2026.
- Ley de Entidades Paraestatales del Estado.
- Ley de Adquisiciones, Enajenaciones, Arrendamientos, Prestación de Servicios y Administración de bienes muebles e inmuebles del Estado de Oaxaca.
- Reglamento de la Ley Estatal de Presupuesto y Responsabilidad Hacendaria.
- Ley General de Transparencia y Acceso a la Información Pública.

b) Normatividad Aplicable para el reconocimiento, valuación y revelación de los diferentes rubros de la Información Financiera:

Los Estados Financieros de la entidad se han elaborado observando las normas emitidas por el Consejo Nacional de Armonización Contable, el Manual de Contabilidad Gubernamental y las disposiciones legales aplicables. El reconocimiento, valuación y revaluación, se realizó considerando que todos los eventos que afecten económicamente al ente público deben ser cuantificados en términos monetarios y se registrarán al



GOBIERNO DEL ESTADO  
DE OAXACA



costo histórico o al valor económico más objetivo en moneda nacional. Para aquellos bienes que no cuentan con un valor se les asigna un valor estimado. Los Estados Financieros fueron preparados en apego a los Postulados Básicos de Contabilidad Gubernamental, mismos que configuran el Sistema de Contabilidad Gubernamental. Éstos sustentan de forma técnica tanto el registro como la presentación de la información financiera con la finalidad de uniformar métodos, procedimientos y prácticas contables.

c) Postulados básicos de Contabilidad Gubernamental.

Los emitidos por el Consejo Nacional de Armonización Contable:

- Sustancia Económica
- Entes Públicos
- Existencia Permanente
- Revelación Suficiente
- Importancia Relativa
- Registro e Integración Presupuestaria
- Consolidación de Información financiera
- Devengo Contable
- Valuación
- Dualidad Económica
- Consistencia

d) Normatividad supletoria.

- Acuerdo por el que emite al Clasificador Funcional por Objeto del Gasto
- Acuerdo por el que se emite el Marco Metodológico sobre la forma y términos en que deberá orientarse el desarrollo de los componentes de las finanzas públicas con relación a los objetivos y prioridades, que en la materia establezca la planeación y desarrollo para su integración en la Cuenta Pública.
- Acuerdo por el que se emiten las principales reglas de Registro y Valoración del Patrimonio.
- Manual de Contabilidad Gubernamental
- Adecuaciones al Clasificador por Objeto del Gasto



GOBIERNO DEL ESTADO  
DE OAXACA



- Acuerdo por el que se emite el Marco Conceptual de Contabilidad Gubernamental.
  - Acuerdo por el que se emiten los Postulados Básicos de Contabilidad Gubernamental.
  - Acuerdo por el que se emiten las Normas y Metodologías para la determinación de los Momentos Contables de los Egresos.
  - Acuerdo por el que se emite el Clasificador por Objeto de Gasto.
  - Acuerdo por el que se emite el Clasificador por Rubros de Ingresos
  - Acuerdo por el que se emiten las Normas y Metodologías para la determinación de los Momentos Contables de los Ingresos.
  - Acuerdo por el que se emiten las Normas y Metodologías para la Emisión de Información Financiera y Estructura de los Estados Financieros Básicos del ente Público y características de sus notas.
  - Clasificador por Objeto del Gasto (Capítulo, Concepto y Partida Genérica).
  - Clasificador por Tipo del Gasto.
  - Clasificador Funcional del Gasto.
  - Guías contabilizadoras.
  - Instructivo de Manejo de Cuentas
  - Guías Contabilizadora y Modelo de asientos
  - Matriz de Conversión.
- e) Esta entidad pública desde ejercicios anteriores ya viene implementando la base de devengado de conformidad con la Ley General de Contabilidad.

## 5. POLÍTICAS DE CONTABILIDAD SIGNIFICATIVAS

### a) Actualización.

El registro de la contabilidad se realiza en base a los lineamientos establecidos por el Consejo Nacional de Armonización Contable y derivadas de pérdidas o destrucción de activos físicos se actualiza el importe de los registros, cuando el valor histórico en libros sea diferente al costo de recuperación o de reposición y la diferencia se refleja como un resultado positivo o negativo según corresponda y de las depreciaciones realizada.



GOBIERNO DEL ESTADO  
DE OAXACA



b) Realización de operaciones en el extranjero.

Las operaciones que se llegarán a realizar en moneda extranjera se registrarán al devengarse en su equivalente en moneda nacional, y se actualizarán reconociendo el diferencial cambiario. En cumplimiento de los Postulados Básicos de Contabilidad Gubernamental, -Valuación y Consistencia.

c) Método de evaluación de la inversión en acciones de compañías subsidiarias no consolidadas y asociadas.

Este Ente Público no realiza subsidios.

d) Sistema y método de valuación de inventarios y costo de lo vendido.

Los inventarios y almacenes se encuentran valuados a su costo de adquisición atendiendo a lo que señalan las Principales Reglas de Registro y Valoración del Patrimonio (Elementos Generales) emitidas por el Consejo Nacional de Armonización Contable y el método aplicable para la valuación de los inventarios es el de costo históricos contenidos en las normas particulares aplicables a los distintos elementos integrantes de los estados Financieros.

e) Beneficios a empleados.

No se tienen reservas para beneficios futuros de los empleados, más que las contempladas por la Ley del Seguridad Social, en sus cuentas individuales, los cuales generarán rendimientos capitalizables y representan un pasivo en favor de los trabajadores, contabilizado y administrado por el Instituto Mexicano del Seguro Social o la opción del pago de las pensiones a cargo del Gobierno Estatal incluido el costo de su administración, de las diferentes modalidades establecidas en la Ley mencionada.

f) Provisiones.

De conformidad a las Reglas Específicas del Registro y Valoración del Patrimonio, en específico al numeral -12. Provisiones para demandas, juicios y contingencias, establece que representa el monto de las obligaciones a cargo del ente público, originadas en circunstancias ciertas, cuya exactitud del valor depende de un hecho futuro; estas obligaciones deben ser justificables y su medición monetaria debe ser confiable.



GOBIERNO DEL ESTADO  
DE OAXACA



Derivado de lo anterior, no se registran provisiones en el ente público.

g) Reservas.

La entidad no realiza registro al no contar con reservas.

h) Cambios en políticas contables y corrección de errores.

De conformidad a las Reglas Específicas del Registro y Valoración del Patrimonio el numeral -16.1 Cambios en criterios contables, establece que los cambios en criterios contables pueden obedecer bien a una decisión voluntaria debidamente justificada, que implique la obtención de una mejor información o bien a la imposición de una norma, así mismo, el numeral -16.3 Errores, determina que los entes públicos elaborarán sus Estados Financieros corrigiendo los errores realizados en ejercicios anteriores. Dichos errores pueden ser entre otros por omisiones, inexactitudes, imprecisiones, registros contables extemporáneos, errores aritméticos, errores en la aplicación de políticas contables, así como la inadvertencia o mala interpretación de hechos, junto con la revelación de los efectos que se tendrá en la información financiera del ente público, ya sea retrospectivos o prospectivos.

i) Reclasificaciones.

Se realizan reclasificaciones por la aplicación indebida de tipos de cuenta, concepto y claves de leyenda, que afectaron las cuentas de activo, pasivo y patrimonio, las cuales no tuvieron impacto en los resultados del ejercicio.

j) Depuración y Cancelación de saldos.

Con el propósito de que la información emanada de la contabilidad muestre razonablemente los saldos, las acciones para realizar la depuración de subcuentas o determinar la cancelación de saldos, en el caso de que no exista un cierto grado de recuperabilidad, exigibilidad o procedencia de las operaciones integradas en los mismos, o bien cuando hayan prescrito las obligaciones de cobro o pago, la depuración y cancelación de saldo se realiza cada mes en diferentes cuentas contables con la finalidad de presentar cifras actualizadas en los Estados Financieros.



GOBIERNO DEL ESTADO  
DE OAXACA



## 6. POSICIÓN EN MONEDA EXTRANJERA Y PROTECCIÓN POR RIESGO CAMBIARIO

- a) Activos en moneda extranjera. Actualmente los activos se registran solo en moneda de origen en el caso de que se presentará el uso de moneda extranjera, su registro será expresado en moneda de origen.
- b) Pasivos en moneda extranjera. Actualmente los pasivos se registran solo en moneda de origen en el caso de que se presentará el uso de moneda extranjera, su registro será expresado en moneda de origen.
- c) Posición en moneda extranjera. No se realizan transacciones en moneda extranjera.
- d) Tipo de cambio. Si llegara a realizarse alguna transacción en moneda extranjera, el registro se realizará al tipo de cambio vigente que señale el Banco de México.
- e) Equivalente en moneda nacional. Si llegara a realizarse alguna transacción en moneda extranjera, el registro se realizará en lo equivalente al valor vigente del tipo de cambio que señale el Banco de México.

## 7. REPORTE ANALÍTICO DEL ACTIVO

a) Vida útil, porcentajes de depreciación y amortización utilizados en los diferentes tipos de activos, o el importe de las pérdidas por deterioro reconocidas; En las Reglas Específicas del Registro y Valoración del Patrimonio se definió como vida útil de un activo, al período durante el que se espera utilizar el activo por parte del ente público, en este mismo documento se menciona que se considerará que un activo tiene una vida útil indefinida cuando, sobre la base de un análisis de todos los factores relevantes, no exista un límite previsible al período a lo largo del cual se espera que el activo genere rendimientos económicos o potencial de servicio para el ente público o a la utilización en la producción de bienes y servicios públicos. Con base en estas reglas, la entidad determinó que sus bienes tienen una vida útil definida dependiendo de los porcentajes por lo cual se deprecian, deterioran o amortizan.

b) Cambios en el porcentaje de depreciación y amortización y en el valor de los activos ocasionado por deterioro; Esta entidad no ha realizado cambios en el porcentaje.



GOBIERNO DEL ESTADO  
DE OAXACA



c) Importe de los gastos capitalizados en el ejercicio, tanto financieros como de investigación y desarrollo; Esta entidad no ha realizado gastos de ninguna índole durante este periodo.

d) Riesgos por tipos de cambio o tipo de interés de las inversiones financieras; Esta entidad no ha realizado transacciones en moneda extranjera.

e) Valor en el ejercicio de los bienes construidos por la Entidad; a la fecha el Ente Público no ha construido bienes.

f) Otras circunstancias de carácter significativo que afecten el activo, tales como bienes en garantía, señalados en embargos, litigios, títulos de inversiones, entregados en garantías, baja significativa del valor de inversiones financieras, etc; Esta entidad no ha registrado los conceptos que se describen con antelación.

g) Desmantelamiento de Activos, procedimientos, implicaciones, efectos contables; Este ente público no ha realizado los conceptos que se describen el presente inciso.

h) Administración de activos; planeación con el objetivo de que el ente los utilice de manera más efectiva; se utilizan los activos con la operación y mantenimiento óptimo. Adicionalmente, se deben incluir las explicaciones de las principales variaciones en el activo, en cuadros comparativos como sigue.

a) No se realiza Inversiones en valores.

b) No se cuenta con Patrimonio de Organismos descentralizados.

c) No se realiza Inversiones en empresas de participación mayoritaria.

d) No se realiza Inversiones en empresas de participación minoritaria.

e) No se cuenta con Patrimonio de Organismos Descentralizados de control presupuestario directo, según corresponda.

## 8. FIDEICOMISOS, MANDATOS Y ANÁLOGOS.

No aplica



GOBIERNO DEL ESTADO  
DE OAXACA



## 9. REPORTE DE LA RECAUDACIÓN.

a) Análisis del comportamiento de la recaudación correspondiente a la entidad o cualquier tipo de ingreso, de forma separada los ingresos locales y federales; este Organismo no recauda ingresos.

b) Proyección de la recaudación e Ingresos en el mediano plazo.

No se presenta tal información ya que este Organismo no recauda ingresos.

## 10. INFORMACIÓN SOBRE LA DEUDA Y EL REPORTE ANALÍTICO DE LA DEUDA

a) Utilizar al menos los siguientes indicadores. Deuda respecto al PIB y deuda respecto a la recaudación tomando, como mínimo, un periodo igual o menor a 5 años.

El Ente Público no generó deuda pública durante el periodo inmediato anterior.

b) Información de manera agrupada por tipo de valor gubernamental o instrumento financiero en la que se considere intereses, comisiones, tasa, perfil de vencimiento y otros gastos de la deuda.

El Ente Público no generó deuda pública durante el periodo inmediato anterior.

## 11. CALIFICACIONES OTORGADAS

No se cuenta con calificaciones otorgadas o certificaciones, las calificaciones crediticias se le otorga únicamente al gobierno del Estado y no se le otorga a la entidad en particular.

## 12. PROCESO DE MEJORA

a) Principales Políticas de control interno.

Realizar una gestión presupuestaria más eficiente ante la instancia correspondiente a efectos de cumplir con los objetivos y programas



GOBIERNO DEL ESTADO  
DE OAXACA



encaminados a la generación de resultados en materia de Derechos Humanos para el cumplimiento de la promoción, formación y desarrollo en derechos humanos.

b) Medidas de desempeño financiero, metas y alcance.

Para la consecución de los objetivos y programas se atenderá a lo dispuesto en la normatividad Gubernamental en materia presupuestaria y financiera a efectos de dar continuidad a los proyectos establecidos en el Presupuesto de Egresos.

### 13. INFORMACIÓN POR SEGMENTOS

Determina que segmento es una actividad o grupo de actividades de la entidad que son identificables y para las cuales es apropiado presentar información financiera separada con el fin de evaluar el rendimiento pasado de la entidad en la consecución de sus objetivos y tomar decisiones respecto a la futura asignación de recursos. Dado que no se da el supuesto anterior la entidad no presenta información financiera por segmentos.

### 14. EVENTOS POSTERIORES AL CIERRE

Para el reconocimiento de hechos en la información financiera: 1) Hechos ocurridos después de la fecha de presentación que implican ajustes y 2) Hechos ocurridos después de la fecha de presentación; en este sentido al cierre del trimestre no se reportaron eventos significativos que le afectan económicamente que no se conocían.

### 15. PARTES RELACIONADAS.

El ente público no presenta partes relacionadas que pudieran ejercer influencia significativa en la toma de decisiones financieras y operativas.



GOBIERNO DEL ESTADO  
DE OAXACA



## 16. RESPONSABILIDAD SOBRE LA PRESENTACIÓN RAZONABLE DE LA INFORMACIÓN FINANCIERA.

La Información Financiera fue autorizada para su emisión por los CC. Mtra. Elizabeth Lara Rodríguez y C.P. Sara Cruz Antonio en su carácter de Defensora de los Derechos Humanos del Pueblo de Oaxaca y Directora Administrativa, respectivamente; y bajo protesta de decir verdad que los Estados Financieros y sus Notas son razonablemente correctos.

### NOTAS DE DESGLOSE.

#### I) NOTAS AL ESTADO DE ACTIVIDADES

##### 1. Ingresos y otros beneficios

Se clasifican de manera armónica permitiendo una clasificación de los ingresos presupuestarios acorde a las disposiciones legales, así como a las normas y criterios contables aplicables, dando como resultado la siguiente información, los ingresos corresponden a los recursos recaudados en el periodo y asciende al importe de \$ 10,624,886 y que representa el 100% de los recursos que fueron comprometidos, devengados, ejercidos y pagados a través de las cuentas por liquidar certificadas durante el periodo Enero – Marzo del Ejercicio 2026.

##### 2. Gastos y Otras Pérdidas

Por lo que se refiere al ejercicio de gastos y otras pérdidas se integra de acuerdo a la clasificación del plan de cuentas a través de -Transferencias a Fideicomisos, mandatos o análogos, integrados por; servicios personales, materiales, suministros y servicios generales que fueron comprometidos y devengados de las partidas presupuestarias contenidas en el clasificador por objeto del gasto, asciende por la cantidad de \$ 10,523,701.



GOBIERNO DEL ESTADO  
DE OAXACA



## II) NOTAS AL ESTADO DE SITUACION FINANCIERA

El Estado de Situación Financiera muestra la posición financiera de la entidad y tiene como propósito revelar información relativa a los recursos, derechos y obligaciones, que se clasifican en rubros de acuerdo a su disponibilidad de liquidez a igual que sus obligaciones, con relación a su exigibilidad.

### ACTIVO.

#### Efectivo y Equivalentes.

En este apartado se describen los recursos monetarios disponibles que conforman el 16% del Activo Circulante, se integra del total de recursos de las cuentas bancarias que se tienen para la ejecución de los gastos de operación de la Entidad.

| Efectivo y Equivalentes       | MARZO 2026 | DICIEMBRE 2025 |
|-------------------------------|------------|----------------|
| SANTANDER 65510836682         | 0          | 985,347        |
| SANTANDER 22000934282         | 352,143    | 509,132        |
| SANTANDER 22000934308         | 0          | 821            |
| SANTANDER 6551141614          | 14,823     | 0              |
| SANTANDER 2200101658          | 63,205     | 0              |
| SANTANDER 2200101664          | 37,302     | 0              |
| Total Efectivo y Equivalentes | \$ 467,474 | \$ 1,495,300   |

#### Derechos a recibir Efectivo o Equivalentes y bienes o servicios.

Representa operaciones a corto plazo en cuentas por cobrar por un porcentaje del 84% del activo circulante integrado por: retenciones de impuesto sobre sueldos y salarios, retenciones de cuotas de seguridad social, otros deudores diversos por las cuentas por liquidar certificadas. Cabe señalar que en este rubro se contempla el saldo por \$1,696,449.40 (Un Millón Seiscientos Noventa y Seis Mil Cuatrocientos Cuarenta y Nueve Pesos 40/100 M.N.) que al 31 de diciembre de 2016, no fueron ministrados por la Tesorería de la Secretaría de Finanzas y en este ejercicio forma parte de Adeudos de Ejercicios Anteriores.



GOBIERNO DEL ESTADO  
DE OAXACA



| Derechos a recibir efectivo o Equivalentes       | MARZO 2026   | DICIEMBRE 2025 |
|--------------------------------------------------|--------------|----------------|
| Gastos a comprobar                               | 51,461       | 1,518          |
| Provisiones de terceros                          | 398,402      | 57,054         |
| Otros deudores                                   | 247,578      | 440,405        |
| Cuentas por cobrar                               | 1,696,449    | 1,696,449      |
| Total Derechos a recibir efectivo o Equivalentes | \$ 2,393,889 | \$ 2,195,426   |

### Bienes Muebles, Inmuebles e Intangibles.

Se presenta la integración de los saldos contables de la cuenta de bienes muebles e intangibles de la entidad.

| Activo no Circulante- Bienes Muebles e Inmuebles                                  | MARZO 2026    | DICIEMBRE 2025 |
|-----------------------------------------------------------------------------------|---------------|----------------|
| Edificios no habitacionales                                                       | \$ 8,760,184  | \$ 8,760,184   |
| Construcciones en proceso en bienes propios                                       | 0             | 0              |
| Total Bienes Inmuebles                                                            | 8,760,184     | 8,760,184      |
| Muebles de oficina y estantería                                                   | 1,969,525     | 1,879,131      |
| Muebles excepto de oficina y estantería                                           | 74,972        | 74,972         |
| Equipo de cómputo y de tecnología de información                                  | 4,803,151     | 4,803,151      |
| Otros mobiliarios y equipos de administración                                     | 166,034       | 166,034        |
| Equipos y aparatos audiovisuales                                                  | 166,365       | 166,365        |
| Cameras fotográficas y de video                                                   | 127,446       | 127,446        |
| Vehículos y equipo terrestre                                                      | 13,757,470    | 13,757,470     |
| Sistema de aire acondicionado, calefacción y refrigeración industrial y comercial | 190,731       | 190,731        |
| Equipo de comunicación y telecomunicación                                         | 150,648       | 139,857        |
| Equipos de generación eléctrica, aparatos y accesorios eléctricos                 | 29,026        | 29,026         |
| Total Bienes Muebles                                                              | 21,435,368    | 21,334,183     |
| Depreciación, Deterioro y amortización Acumulable de Bienes Muebles e Inmuebles   | -15,563,043   | -15,563,043    |
| Total de Activo no Circulante                                                     | 14,632,509    | 14,531,324     |
| TOTAL DE ACTIVOS.                                                                 | \$ 17,493,872 | \$ 18,222,051  |

### PASIVO

El saldo de este rubro, asciende la cantidad de \$ 2,686,462 y muestra básicamente a los Pasivos Circulantes, que corresponden a los compromisos



GOBIERNO DEL ESTADO  
DE OAXACA



de pagos adquiridos durante el periodo de enero a marzo del 2026 con proveedores por adquisición de bienes y contratación de servicios, retenciones de impuestos por pagar a corto plazo, impuesto sobre sueldos y salarios, retenciones del sistema de seguridad social.

### Cuentas y Documentos por pagar

En éstos inciden el 100% de los pasivos derivados de operaciones normales de la entidad, mismas que serán pagadas en el momento que la Tesorería de la Secretaría de Finanzas ministre el recurso, devengadas y contabilizadas en cada uno de los períodos correspondientes, lo constituyen las obligaciones cuyo vencimiento será en un periodo menor o igual a doce meses; a continuación, se relacionan las cuentas que integran este rubro. En este ejercicio fue ministrada la cantidad de \$200,000 para fondo rotatorio permitiendo atender necesidades urgentes de la entidad.

### PASIVO CIRCULANTE.

| Cuentas por pagar a C.P y Otras cuentas por pagar                           | MARZO 2026          | DICIEMBRE 2025      |
|-----------------------------------------------------------------------------|---------------------|---------------------|
| Deudas por adquisición de bienes y contratación de servicios por pagar a CP | 0                   | 2,000               |
| Contratista por obras en bienes de dominio publico por pagar a CP           | 0                   | 0                   |
| Transferencias internas y asignaciones al sector publico                    | 2,486,461           | 3,513,824           |
| Fondos rotatorios por pagar a CP                                            | 200,000             | 0                   |
| Otras cuentas por pagar a CP                                                | 0                   | 0                   |
| <b>Total Pasivo Circulante:</b>                                             | <b>\$ 2,686,462</b> | <b>\$ 3,515,824</b> |

### III) NOTAS AL ESTADO DE VARIACIÓN EN LA HACIENDA PÚBLICA

#### Variaciones de la hacienda Pública/Patrimonio Neto del ejercicio

#### Hacienda Pública / Patrimonio generado

| (1) Variaciones de la hacienda Pública/Patrimonio Neto   | VARIACIONES   |
|----------------------------------------------------------|---------------|
| Hacienda Pública/Patrimonio Neto Final de Ejercicio 2025 | 14,706,226    |
| Resultados de Ejercicios Anteriores 2025                 | 12,787,917    |
| Saldo Neto en la Hacienda Pública/Patrimonio 2026        | \$ 14,807,411 |



GOBIERNO DEL ESTADO  
DE OAXACA



#### IV) NOTAS AL ESTADO DE FLUJOS DE EFECTIVO

Se refleja el origen y aplicación de los recursos en flujo de efectivo por las actividades de; Operación, Inversión y Financiamiento, las cuales se representan en Efectivo y Equivalentes.

Flujo de Efectivo de las Actividades de Operación.

Los orígenes de actividades de operación cobrados por el periodo ascienden a 10,426,423 las aplicaciones de actividades de operación pagadas por el periodo fueron de 11,353,064.

Efectivo y equivalentes.

El análisis de los saldos inicial y final que figuran en la última parte del Estado de Flujo de Efectivo en la cuenta de efectivo y equivalentes determinado, por actividad de operación, inversión y financiamientos es como sigue.

| Concepto                                                       | MARZO 2026 | DICIEMBRE 2025 |
|----------------------------------------------------------------|------------|----------------|
| Efectivo                                                       | 0          | 0              |
| Bancos / Tesorería                                             | 0          | 0              |
| Bancos / Dependencias y otros                                  | 467,474    | 1,495,300      |
| Inversiones temporales (hasta 3 meses)                         | 0          | 0              |
| Fondos con afectación específica                               | 0          | 0              |
| Depósitos de fondos de terceros en garantía y/o administración | 0          | 0              |
| Otros efectivos y equivalentes                                 | 0          | 0              |
| Total de Efectivos y Equivalentes                              | 467,474    | 1,495,300      |



GOBIERNO DEL ESTADO  
DE OAXACA



Adquisiciones de las Actividades de Inversión efectivamente pagadas, respecto del apartado de aplicación.

| Adquisiciones de Actividades de Inversión efectivamente pagadas |                |                  |
|-----------------------------------------------------------------|----------------|------------------|
| Concepto                                                        | Marzo 2026     | Diciembre 2025   |
| Bienes Inmuebles, Infraestructura y Construcciones en Proceso   | 0              | 0                |
| Terrenos                                                        | 0              | 0                |
| Viviendas                                                       | 0              | 0                |
| Edificios no Habitacionales                                     | 0              | 0                |
| Infraestructura                                                 | 0              | 0                |
| Construcciones en Proceso en Bienes de Dominio Público          | 0              | 0                |
| Construcciones en Proceso en Bienes Propios                     | 0              | 0                |
| Otros Bienes Inmuebles                                          | 0              | 0                |
| Bienes Muebles                                                  | 101,185        | 2,920,727        |
| Mobiliario y Equipo de Administración                           | 90,394         | 627,156          |
| Mobiliario y Equipo Educativo y Recreativo                      | 0              | 0                |
| Equipo e Instrumental Médico y de Laboratorio                   | 0              | 0                |
| Vehículos y Equipo de Transporte                                | 0              | 2,199,993        |
| Equipo de Defensa y Seguridad                                   | 0              | 0                |
| Maquinaria, Otros Equipos y Herramientas                        | 10,790         | 93,579           |
| Colecciones, Obras de Arte y Objetos Valiosos                   | 0              | 0                |
| Activos Biológicos                                              | 0              | 0                |
| Otras Inversiones                                               | 0              | 0                |
| <b>Total</b>                                                    | <b>101,185</b> | <b>2,920,727</b> |

Conciliación de los Flujos de Efectivo Netos de las Actividades de Operación y los saldos de resultados del Ejercicio (Ahorro/Desahorro)

| Conciliación de los Flujos de Efectivo Netos de las Actividades de Operación y los saldos de resultados del Ejercicio Ahorro/Desahorro | MARZO 2026 | DICIEMBRE 2025 |
|----------------------------------------------------------------------------------------------------------------------------------------|------------|----------------|
| Resultado del Ejercicio Ahorro/Desahorro                                                                                               | 0          | 0              |
| Movimientos de partida o rubros que no afectan al efectivo                                                                             | 0          | 0              |
| Depreciación                                                                                                                           | 0          | 0              |
| Amortización                                                                                                                           | 0          | 0              |
| Incrementos en las provisiones                                                                                                         | 0          | 0              |
| Incremento en inversiones producido por revaluación                                                                                    | 0          | 0              |
| Ganancia/pérdida en venta de propiedad, planta y equipo                                                                                | 0          | 0              |
| Partidas extraordinarias                                                                                                               | 0          | 0              |



GOBIERNO DEL ESTADO  
DE OAXACA



## V) CONCILIACIÓN ENTRE LOS INGRESOS PRESUPUESTARIOS Y CONTABLES

|                                                                                |            |
|--------------------------------------------------------------------------------|------------|
| 1. Ingresos Presupuestarios                                                    | 10,624,886 |
| 2. Más ingresos contables no presupuestarios                                   |            |
| Ingresos financieros                                                           |            |
| Incremento por variación de Inventarios                                        |            |
| Disminución del exceso de estimaciones por pérdida o deterioro u obsolescencia |            |
| Disminución del exceso por provisiones                                         |            |
| Otros Ingresos y beneficios varios                                             |            |
| Otros ingresos contables no presupuestarios                                    |            |
| 3. Menos ingresos contables no presupuestarios                                 |            |
| Productos de capital                                                           |            |
| Aprovechamientos capital                                                       |            |
| Ingresos derivados de financiamiento                                           |            |
| Otros ingresos presupuestarios no contables                                    |            |
| 4. Ingresos contables (4=1+2-3)                                                | 10,624,886 |
|                                                                                |            |

## VI) CONCILIACIÓN ENTRE LOS EGRESOS PRESUPUESTARIOS Y CONTABLES



GOBIERNO DEL ESTADO  
DE OAXACA



|                                                                                  |                   |
|----------------------------------------------------------------------------------|-------------------|
| <b>1. Egresos Presupuestarios</b>                                                | <b>10,624,886</b> |
| <b>2. Menos egresos presupuestarios no contables</b>                             | <b>101,184</b>    |
| Materias Primas y Materiales de Producción y Comercialización                    |                   |
| Materiales y Suministros                                                         |                   |
| Mobiliario y equipo de administración                                            | 90,394            |
| Mobiliario y equipo educacional y recreativo                                     |                   |
| Equipo e instrumental médico y de laboratorio                                    |                   |
| Vehículos y equipo de transporte                                                 |                   |
| Equipo de defensa y seguridad                                                    |                   |
| Maquinaria, otros equipos y herramientas                                         | 10,790            |
| Activos biológicos                                                               |                   |
| Bienes inmuebles                                                                 |                   |
| Activos intangibles                                                              |                   |
| Obra pública en Bienes de Dominio Público                                        |                   |
| Obra pública en Bienes propios                                                   |                   |
| Proyectos Productivos y Acciones de Fomento                                      |                   |
| Acciones y participaciones de capital                                            |                   |
| Compra de títulos y valores                                                      |                   |
| Concesión de Préstamos                                                           |                   |
| Inversiones en fideicomisos, mandatos y otros análogos                           |                   |
| Provisiones para contingencias y otras erogaciones especiales                    |                   |
| Amortización de la deuda publica                                                 |                   |
| Adeudos de ejercicios fiscales anteriores (ADEFAS)                               |                   |
| Otros Egresos Presupuestales No Contables                                        |                   |
| <b>3. Más gastos contables no presupuestarios</b>                                | <b>0</b>          |
| Estimaciones, depreciaciones, deterioros, obsolescencia y amortizaciones         |                   |
| Provisiones                                                                      |                   |
| Disminución de inventarios                                                       |                   |
| Aumento por insuficiencia de estimaciones por pérdida odeterioro u obsolescencia |                   |
| Aumento por insuficiencia de provisiones                                         |                   |
| Otros Gastos                                                                     |                   |
| Otros Gastos Contables No Presupuestales                                         |                   |
| <b>4. Egresos contables (4=1+2-3)</b>                                            | <b>10,523,701</b> |

## NOTAS DE MEMORIA (CUENTAS DE ORDEN)



GOBIERNO DEL ESTADO  
DE OAXACA



Las Notas de Memoria contendrán información sobre las cuentas de orden tanto contables como presupuestarias que se utilizan para registrar movimientos de valores que no afecten o modifiquen el Estado de Situación Financiera del ente público.

Las cuentas que se manejan para efectos de estas Notas son las siguientes:

Cuentas de Orden Contables:

Valores, Emisión de Obligaciones, Avales y Garantías, Juicios, Inversión Mediante Proyectos para Prestación de Servicios (PPS) y Similares, Bienes Consecionados en Comodato

Se informará al menos lo siguiente:

1. Los valores en custodia de instrumentos prestados a formadores de mercado e instrumento de crédito recibidos en garantía de los formadores de mercado u otro.
2. Por tipo de emisión de instrumento: monto, tasa y vencimiento.
3. Los contratos firmados de construcciones por tipo de contrato.

Las cuentas de orden contables señaladas, se indican de manera enunciativa, por lo tanto, deberán informar sobre las cuentas de orden contable que utilice el ente público y que presentan saldos al periodo que se informa.

Cuentas de Orden Presupuestario

Cuentas de Ingreso

Cuentas de Egreso

En las cuentas de orden presupuestarias, se informará el avance que se registra, previo al cierre presupuestario de cada periodo que se reporta.

| CUENTAS DE ORDEN PRESUPUESTARIOS             | MARZO 2026 | DICIEMBRE 2025 |
|----------------------------------------------|------------|----------------|
| Ley de Ingresos Estimada                     | 0          | 0              |
| Ley de Ingresos por ejecutar                 | 0          | 0              |
| Modificaciones a la Ley de Ingresos Estimada | 0          | 0              |
| Ley de Ingresos Devengada                    | 0          | 0              |
| Ley de Ingresos Recaudada                    | 0          | 0              |



GOBIERNO DEL ESTADO  
DE OAXACA



**DDHPO**  
DEFENSORIA DE LOS DERECHOS HUMANOS  
DEL PUEBLO DE OAXACA

### NOTAS DE MEMORIA (CUENTAS DE ORDEN)

Las cuentas de orden se utilizan para registrar movimientos de valores que no afecten o modifiquen el balance del ente contable, sin embargo, su incorporación en libros es necesaria con fines de recordatorio contable, de control y en general sobre los aspectos administrativos, o bien, para consignar sus derechos o responsabilidades contingentes que puedan o no presentarse en el futuro; las cuentas que se manejan para efectos de este informe son las presupuestarias de egresos emitidas y autorizadas por el Consejo Nacional de Armonización Contable para la vinculación de los momentos contables, reflejado en la última parte de la balanza de comprobación, que se detallan a continuación.

| CUENTAS DE ORDEN<br>PRESUPUESTARIOS | MARZO 2026 | DICIEMBRE 2025 |
|-------------------------------------|------------|----------------|
| Presupuesto de Egresos Aprobado     | 49,450,953 | 49,844,392     |
| Presupuesto de Egresos Por Ejercer  | 38,826,067 | 0              |
| Presupuesto de Egresos Modificado   | 0          | 2,898,171      |
| Presupuesto de Egresos Comprometido | 10,624,886 | 52,742,563     |
| Presupuesto de Egresos Devengado    | 10,624,886 | 52,742,563     |
| Presupuesto de Egresos Ejercido     | 10,624,886 | 52,742,563     |
| Presupuesto de Egresos Pagado       | 10,137,257 | 52,549,736     |

Lugar y fecha de generación: Reyes Mantecón, Oaxaca; a 14 de abril de 2026.

Bajo protesta de decir verdad declaro que los Estados Financieros y sus Notas, son razonablemente correctas y son responsabilidad del emisor.

  
C.P. SARA CRUZ ANTONIO  
DIRECTORA ADMINISTRATIVA  

  
MTRA. ELIZABETH LARA RODRIGUEZ  
DEFENSORA DE LOS DERECHOS  
HUMANOS DEL PUEBLO DE OAXACA  



GOBIERNO DEL ESTADO DE OAXACA

Gobierno del Estado de Oaxaca  
**UR:401 DEFENSORÍA DE LOS DERECHOS HUMANOS DEL PUEBLO DE OAXACA**  
 Estado Analítico de Ingresos  
 Del 01 de enero al 31 de marzo de 2026  
 (Cifras en Pesos)



| Rubro de Ingresos                                                                                                           | Ingreso           |                            |                   |                            |                   | Diferencia<br>(6= 5 - 1) |
|-----------------------------------------------------------------------------------------------------------------------------|-------------------|----------------------------|-------------------|----------------------------|-------------------|--------------------------|
|                                                                                                                             | Estimado          | Ampliaciones y Reducciones | Modificado        | Devengado                  | Recaudado         |                          |
|                                                                                                                             | (1)               | (2)                        | (3= 1 + 2)        | (4)                        | (5)               |                          |
| Impuestos                                                                                                                   |                   |                            |                   |                            |                   | 0                        |
| Cuotas y Aportaciones de Seguridad Social                                                                                   |                   |                            |                   |                            |                   | 0                        |
| Contribuciones de Mejoras                                                                                                   |                   |                            |                   |                            |                   | 0                        |
| Derechos                                                                                                                    |                   |                            |                   |                            |                   | 0                        |
| Productos                                                                                                                   |                   |                            |                   |                            |                   | 0                        |
| Aprovechamientos                                                                                                            |                   |                            |                   |                            |                   | 0                        |
| Ingresos por Venta de Bienes, Prestación de Servicios y Otros Ingresos                                                      |                   |                            |                   |                            |                   | 0                        |
| Participaciones, Aportaciones, Convenios, Incentivos Derivados de la Colaboración Fiscal y Fondos Distintos de Aportaciones |                   |                            |                   |                            |                   | 0                        |
| Transferencias, Asignaciones, Subsidios y Subvenciones, y Pensiones y Jubilaciones                                          | 49,450,953        | 0                          | 49,450,953        | 10,624,886                 | 10,624,886        | -38,826,067              |
| Ingresos Derivados de Financiamientos                                                                                       |                   |                            |                   |                            |                   | 0                        |
| <b>Total</b>                                                                                                                | <b>49,450,953</b> | <b>0</b>                   | <b>49,450,953</b> | <b>10,624,886</b>          | <b>10,624,886</b> | <b>-38,826,067</b>       |
|                                                                                                                             |                   |                            |                   | <b>Ingresos excedentes</b> |                   | <b>-38,826,067</b>       |

| Estado Analítico de Ingresos Por Fuente de Financiamiento                                                                                                                                       | Ingreso           |                            |                   |                            |                   | Diferencia<br>(6= 5 - 1) |
|-------------------------------------------------------------------------------------------------------------------------------------------------------------------------------------------------|-------------------|----------------------------|-------------------|----------------------------|-------------------|--------------------------|
|                                                                                                                                                                                                 | Estimado          | Ampliaciones y Reducciones | Modificado        | Devengado                  | Recaudado         |                          |
|                                                                                                                                                                                                 | (1)               | (2)                        | (3= 1 + 2)        | (4)                        | (5)               |                          |
| <b>Ingresos del Poder Ejecutivo Federal o Estatal y de los Municipios</b>                                                                                                                       | 0                 | 0                          | 0                 | 0                          | 0                 | 0                        |
| Impuestos                                                                                                                                                                                       |                   |                            |                   |                            |                   |                          |
| Cuotas y Aportaciones de Seguridad Social                                                                                                                                                       |                   |                            |                   |                            |                   |                          |
| Contribuciones de Mejoras                                                                                                                                                                       |                   |                            |                   |                            |                   |                          |
| Derechos                                                                                                                                                                                        |                   |                            |                   |                            |                   |                          |
| Productos                                                                                                                                                                                       |                   |                            |                   |                            |                   |                          |
| Aprovechamientos                                                                                                                                                                                |                   |                            |                   |                            |                   |                          |
| Participaciones, Aportaciones, Convenios, Incentivos Derivados de la Colaboración Fiscal y Fondos Distintos de Aportaciones                                                                     |                   |                            |                   |                            |                   |                          |
| Transferencias, Asignaciones, Subsidios y Subvenciones, y Pensiones y Jubilaciones                                                                                                              |                   |                            |                   |                            |                   |                          |
| <b>Ingresos de los Entes Públicos de los Poderes Legislativo y Judicial, de los Órganos Autónomos y del Sector Paraestatal o Paramunicipal, así como de las Empresas Productivas del Estado</b> | <b>49,450,953</b> | <b>0</b>                   | <b>49,450,953</b> | <b>10,624,886</b>          | <b>10,624,886</b> | <b>-38,826,067</b>       |
| Cuotas y Aportaciones de Seguridad Social                                                                                                                                                       |                   |                            |                   |                            |                   |                          |
| Productos                                                                                                                                                                                       |                   |                            |                   |                            |                   |                          |
| Ingresos por Venta de Bienes, Prestación de Servicios y Transferencias, Asignaciones, Subsidios y Subvenciones, y Pensiones y Jubilaciones                                                      | 49,450,953        | 0                          | 49,450,953        | 10,624,886                 | 10,624,886        | -38,826,067              |
| <b>Ingresos Derivados de Financiamientos</b>                                                                                                                                                    |                   |                            |                   |                            |                   |                          |
| Ingresos Derivados de Financiamientos                                                                                                                                                           |                   |                            |                   |                            |                   |                          |
| <b>Total</b>                                                                                                                                                                                    | <b>49,450,953</b> | <b>0</b>                   | <b>49,450,953</b> | <b>10,624,886</b>          | <b>10,624,886</b> | <b>-38,826,067</b>       |
|                                                                                                                                                                                                 |                   |                            |                   | <b>Ingresos excedentes</b> |                   | <b>-38,826,067</b>       |



ESTADO ANALITICO DEL EJERCICIO DEL PRESUPUESTO DE EGRESOS  
CLASIFICACION POR OBJETO DEL GASTO (CAPITULO-CONCEPTO)

| Cve        | Concepto                                                       | Aprobado<br>1        | Ampliaciones /<br>Reducciones<br>2= (3-1) | Modificado<br>3 = (1+2) | Devengado<br>4       | Pagado<br>5          | Subejercicio<br>6 = (3-4) |
|------------|----------------------------------------------------------------|----------------------|-------------------------------------------|-------------------------|----------------------|----------------------|---------------------------|
| <b>401</b> | <b>DEFENSORÍA DE LOS DERECHOS HUMANOS DEL PUEBLO DE OAXACA</b> |                      |                                           |                         |                      |                      |                           |
| <b>4</b>   | <b>TRANSFERENCIAS, ASIGNACIONES, SUBSIDIOS Y OTRAS AYUDAS</b>  | <b>49,250,952.57</b> | <b>-75,184.50</b>                         | <b>49,175,768.07</b>    | <b>10,523,701.17</b> | <b>10,036,072.67</b> | <b>38,652,066.90</b>      |
| 1          | TRANSFERENCIAS INTERNAS Y ASIGNACIONES AL SECTOR PÚBLICO       | 48,653,746.36        | -75,184.50                                | 48,578,561.86           | 10,374,399.66        | 9,886,771.16         | 38,204,162.20             |
| 5          | PENSIONES Y JUBILACIONES                                       | 597,206.21           | 0.00                                      | 597,206.21              | 149,301.51           | 149,301.51           | 447,904.70                |
| <b>5</b>   | <b>BIENES MUEBLES, INMUEBLES E INTANGIBLES</b>                 | <b>200,000.00</b>    | <b>75,184.50</b>                          | <b>275,184.50</b>       | <b>101,184.50</b>    | <b>101,184.50</b>    | <b>174,000.00</b>         |
| 1          | MOBILIARIO Y EQUIPO DE ADMINISTRACIÓN                          | 200,000.00           | 64,394.00                                 | 264,394.00              | 90,394.00            | 90,394.00            | 174,000.00                |
| 4          | VEHÍCULOS Y EQUIPO DE TRANSPORTE                               | 0.00                 | 0.00                                      | 0.00                    | 0.00                 | 0.00                 | 0.00                      |
| 6          | MAQUINARIA, OTROS EQUIPOS Y HERRAMIENTAS                       | 0.00                 | 10,790.50                                 | 10,790.50               | 10,790.50            | 10,790.50            | 0.00                      |
|            | <b>TOTAL DEPENDENCIA / ENTIDAD</b>                             | <b>49,450,952.57</b> | <b>0.00</b>                               | <b>49,450,952.57</b>    | <b>10,624,885.67</b> | <b>10,137,257.17</b> | <b>38,826,066.90</b>      |



ESTADO ANALITICO DEL EJERCICIO DEL PRESUPUESTO DE EGRESOS  
CLASIFICACION ECONOMICA (POR TIPO DE GASTO)

| Cve        | Concepto                                                       | Aprobado<br>1        | Ampliaciones /<br>Reducciones<br>2= (3-1) | Modificado<br>3 = (1+2) | Devengado<br>4       | Pagado<br>5          | Subejercicio<br>6 = (3-4) |
|------------|----------------------------------------------------------------|----------------------|-------------------------------------------|-------------------------|----------------------|----------------------|---------------------------|
| <b>401</b> | <b>DEFENSORÍA DE LOS DERECHOS HUMANOS DEL PUEBLO DE OAXACA</b> |                      |                                           |                         |                      |                      |                           |
| 1          | GASTO CORRIENTE                                                | 48,653,746.36        | -75,184.50                                | 48,578,561.86           | 10,374,399.66        | 9,886,771.16         | 38,204,162.20             |
| 2          | GASTO DE CAPITAL                                               | 200,000.00           | 75,184.50                                 | 275,184.50              | 101,184.50           | 101,184.50           | 174,000.00                |
| 4          | PENSIONES Y JUBILACIONES                                       | 597,206.21           | 0.00                                      | 597,206.21              | 149,301.51           | 149,301.51           | 447,904.70                |
|            | <b>TOTAL DEPENDENCIA / ENTIDAD:</b>                            | <b>49,450,952.57</b> | <b>0.00</b>                               | <b>49,450,952.57</b>    | <b>10,624,885.67</b> | <b>10,137,257.17</b> | <b>38,826,066.90</b>      |



ESTADO ANALITICO DEL EJERCICIO DEL PRESUPUESTO DE EGRESOS  
CLASIFICACION ADMINISTRATIVA

| Cve | Concepto                                                   | Aprobado<br>1        | Ampliaciones /<br>Reducciones<br>2= (3-1) | Modificado<br>3 = (1+2) | Devengado<br>4       | Pagado<br>Transferido<br>5 | Subejercicio<br>6 = (3-4) |
|-----|------------------------------------------------------------|----------------------|-------------------------------------------|-------------------------|----------------------|----------------------------|---------------------------|
| 4   | <b>ÓRGANOS AUTÓNOMOS</b>                                   | <b>49,450,952.57</b> | <b>0.00</b>                               | <b>49,450,952.57</b>    | <b>10,624,885.67</b> | <b>10,137,257.17</b>       | <b>38,826,066.90</b>      |
| 01  | DEFENSORÍA DE LOS DERECHOS<br>HUMANOS DEL PUEBLO DE OAXACA | 49,450,952.57        | 0.00                                      | 49,450,952.57           | 10,624,885.67        | 10,137,257.17              | 38,826,066.90             |
|     | <b>TOTAL DEL GASTO:</b>                                    | <b>49,450,952.57</b> | <b>0.00</b>                               | <b>49,450,952.57</b>    | <b>10,624,885.67</b> | <b>10,137,257.17</b>       | <b>38,826,066.90</b>      |



ESTADO ANALITICO DEL EJERCICIO DEL PRESUPUESTO DE EGRESOS  
CLASIFICACION FUNCIONAL (FINALIDAD Y FUNCION)

| Cve        | Concepto                                                       | Aprobado<br>1 | Ampliaciones /<br>Reducciones<br>2= (3-1) | Modificado<br>3 = (1+2) | Devengado<br>4 | Pagado<br>5   | Subejercicio<br>6 = (3-4) |
|------------|----------------------------------------------------------------|---------------|-------------------------------------------|-------------------------|----------------|---------------|---------------------------|
| <b>401</b> | <b>DEFENSORÍA DE LOS DERECHOS HUMANOS DEL PUEBLO DE OAXACA</b> |               |                                           |                         |                |               |                           |
| <b>1</b>   | <b>GOBIERNO</b>                                                | 49,450,952.57 | 0.00                                      | 49,450,952.57           | 10,624,885.67  | 10,137,257.17 | 38,826,066.90             |
| 2          | JUSTICIA                                                       | 49,450,952.57 | 0.00                                      | 49,450,952.57           | 10,624,885.67  | 10,137,257.17 | 38,826,066.90             |
|            | <b>TOTAL DEPENDENCIA / ENTIDAD</b>                             | 49,450,952.57 | 0.00                                      | 49,450,952.57           | 10,624,885.67  | 10,137,257.17 | 38,826,066.90             |



GOBIERNO DEL ESTADO  
DE OAXACA



**ENDEUDAMIENTO NETO**  
**DEL 1 DE ENERO AL 31 DE MARZO DE 2026**  
(Pesos)

| Identificación de Crédito o Instrumento  | Contratación/Colocación | Amortización | Endeudamiento Neto |
|------------------------------------------|-------------------------|--------------|--------------------|
|                                          | A                       | B            | C = A - B          |
| <b>Créditos Bancarios</b>                |                         |              |                    |
|                                          |                         |              |                    |
|                                          |                         |              |                    |
|                                          |                         |              |                    |
|                                          |                         |              |                    |
|                                          |                         |              |                    |
|                                          |                         |              |                    |
|                                          |                         |              |                    |
|                                          |                         |              |                    |
| <b>Total Créditos Bancarios</b>          | <b>0</b>                | <b>0</b>     | <b>0</b>           |
| <b>Otros Instrumentos de Deuda</b>       |                         |              |                    |
|                                          |                         |              |                    |
|                                          |                         |              |                    |
|                                          |                         |              |                    |
|                                          |                         |              |                    |
|                                          |                         |              |                    |
|                                          |                         |              |                    |
|                                          |                         |              |                    |
|                                          |                         |              |                    |
| <b>Total Otros Instrumentos de Deuda</b> | <b>0</b>                | <b>0</b>     | <b>0</b>           |
| <b>TOTAL</b>                             | <b>0</b>                | <b>0</b>     | <b>0</b>           |



GOBIERNO DEL ESTADO  
DE OAXACA



**INTERESES DE LA DEUDA**  
**DEL 1 DE ENERO AL 31 DE MARZO DE 2026**  
(Pesos)

| Identificación de Crédito o Instrumento           | Devengado | Pagado   |
|---------------------------------------------------|-----------|----------|
| <b>Créditos Bancarios</b>                         |           |          |
|                                                   |           |          |
|                                                   |           |          |
|                                                   |           |          |
|                                                   |           |          |
|                                                   |           |          |
|                                                   |           |          |
|                                                   |           |          |
|                                                   |           |          |
| Total de intereses de Créditos Bancarios          | 0         | 0        |
| <b>Otros Instrumentos de Deuda</b>                |           |          |
|                                                   |           |          |
|                                                   |           |          |
|                                                   |           |          |
|                                                   |           |          |
|                                                   |           |          |
|                                                   |           |          |
|                                                   |           |          |
|                                                   |           |          |
| Total de intereses de Otros Instrumentos de Deuda | 0         | 0        |
| <b>TOTAL</b>                                      | <b>0</b>  | <b>0</b> |



GOBIERNO DEL ESTADO  
DE OAXACA



**INDICADORES DE POSTURA FISCAL  
DEL 1 DE ENERO AL 31 DE MARZO DE 2026  
(Pesos)**

| Concepto                                                         | Estimado | Devengado | Pagado <sup>3</sup> |
|------------------------------------------------------------------|----------|-----------|---------------------|
| I. Ingresos Presupuestarios (I=1+2)                              | 0        | 0         | 0                   |
| 1. Ingresos del Gobierno de la Entidad Federativa <sup>1</sup>   |          |           |                     |
| 2. Ingresos del Sector Paraestatal <sup>1</sup>                  |          |           |                     |
| II. Egresos Presupuestarios (II=3+4)                             | 0        | 0         | 0                   |
| 3. Egresos del Gobierno de la Entidad Federativa <sup>2</sup>    |          |           |                     |
| 4. Egresos del Sector Paraestatal <sup>2</sup>                   |          |           |                     |
| III. Balance Presupuestario (Superávit o Déficit) (III = I - II) | 0        | 0         | 0                   |

| Concepto                                                | Estimado | Devengado | Pagado <sup>3</sup> |
|---------------------------------------------------------|----------|-----------|---------------------|
| III. Balance presupuestario (Superávit o Déficit)       | 0        | 0         | 0                   |
| IV. Intereses, Comisiones y Gastos de la Deuda          | 0        | 0         | 0                   |
| V. Balance Primario (Superávit o Déficit) (V= III - IV) | 0        | 0         | 0                   |

| Concepto                                        | Estimado | Devengado | Pagado <sup>3</sup> |
|-------------------------------------------------|----------|-----------|---------------------|
| A. Financiamiento                               | 0        | 0         | 0                   |
| B. Amortización de la deuda                     | 0        | 0         | 0                   |
| C. Endeudamiento ó desendeudamiento (C = A - B) | 0        | 0         | 0                   |

1. Los Ingresos que se presentan son los ingresos presupuestarios totales sin incluir los ingresos por financiamientos. Los Ingresos del Gobierno de la Entidad Federativa corresponden a los del Poder Ejecutivo, Legislativo Judicial y Autónomos
2. Los egresos que se presentan son los egresos presupuestarios totales sin incluir los egresos por amortización. Los egresos del Gobierno de la Entidad Federativa corresponden a los del Poder Ejecutivo, Legislativo, Judicial y Órganos Autónomos
3. Para Ingresos se reportan los ingresos recaudados; para egresos se reportan los egresos pagados



**RESUMEN POR PROGRAMA PRESUPUESTARIO**

| Clave                              | Concepto                                                   | Aprobado<br>1        | Ampliaciones /<br>Reducciones<br>2= (3-1) | Modificado<br>3 = (1+2) | Devengado<br>4       | Pagado<br>5          | Subejercicio<br>6 = (3-4) |
|------------------------------------|------------------------------------------------------------|----------------------|-------------------------------------------|-------------------------|----------------------|----------------------|---------------------------|
| <b>4</b>                           | <b>ÓRGANOS AUTÓNOMOS</b>                                   | 49,450,952.57        | 0.00                                      | 49,450,952.57           | 10,624,885.67        | 10,137,257.17        | 38,826,066.90             |
| 01                                 | DEFENSORÍA DE LOS DERECHOS HUMANOS<br>DEL PUEBLO DE OAXACA | 49,450,952.57        | 0.00                                      | 49,450,952.57           | 10,624,885.67        | 10,137,257.17        | 38,826,066.90             |
| 1                                  | PROGRAMAS PRESUPUESTARIOS                                  | 49,450,952.57        | 0.00                                      | 49,450,952.57           | 10,624,885.67        | 10,137,257.17        | 38,826,066.90             |
| 2                                  | BIENES, SERVICIOS E INFRAESTRUCTURA<br>PÚBLICA             | 49,450,952.57        | 0.00                                      | 49,450,952.57           | 10,624,885.67        | 10,137,257.17        | 38,826,066.90             |
| <b>TOTAL DEPENDENCIA / ENTIDAD</b> |                                                            | <b>49,450,952.57</b> | <b>0.00</b>                               | <b>49,450,952.57</b>    | <b>10,624,885.67</b> | <b>10,137,257.17</b> | <b>38,826,066.90</b>      |

# REPORTE DE AVANCE DE GESTIÓN

## UR 401 - DEFENSORÍA DE LOS DERECHOS HUMANOS DEL PUEBLO DE OAXACA

### PRIMER TRIMESTRE 2026



**OBJETIVO INSTITUCIONAL:** LA DEFENSA, PROTECCIÓN, PROMOCIÓN, ESTUDIO Y DIFUSIÓN DE LOS DERECHOS HUMANOS, ASÍ COMO LA PREVENCIÓN, ATENCIÓN Y ERRADICACIÓN DE LA DISCRIMINACIÓN Y VIOLENCIA QUE SUFREN LAS PERSONAS POR SU CONDICIÓN, POSICIÓN SOCIAL, IDENTIDAD CULTURAL, POLÍTICA, ECONÓMICA, GÉNERO, DISCAPACIDADES, ORIGEN, ORIENTACIÓN Y PREFERENCIA SEXUAL, CIUDADANÍA, MIGRACIÓN, SEXO, NACIONALIDADES, SALUD, RELIGIÓN E IDEOLOGÍA, O; CUALQUIER OTRA QUE VULNERE LA DIGNIDAD DE LA PERSONA.

**ALINEACIÓN PED:**

**EJE:** 07-AUTÓNOMOS

**TEMA:** 01-AUTÓNOMOS

**OBJETIVO:** 01-AUTÓNOMOS

**ESTRATEGIA:** 01-AUTÓNOMOS

**LÍNEAS DE ACCIÓN:** 01-AUTÓNOMOS

**MATRÍZ DE INDICADORES PARA RESULTADOS:**

**FIN:** CONTRIBUIR A PREVENIR, DISMINUIR Y ATENDER DE MANERA OPORTUNA Y EFECTIVA LAS VIOLACIONES DE DERECHOS HUMANOS

**PROPÓSITO:** LA POBLACIÓN OAXAQUEÑA PRESENTA BAJA INCIDENCIA EN LA VIOLACIÓN DE DERECHOS HUMANOS

**COMPONENTE:** 588-EVENO REALIZADO PARA LA PROMOCIÓN, FORMACIÓN Y DESARROLLO DE ACCIÓN EN MATERIA DE DERECHOS HUMANOS

**ACTIVIDAD:** 12941-CAPACITACIÓN REALIZADA A FUNCIONARIO PÚBLICO ESTATAL Y MUNICIPAL EN MATERIA DE DERECHOS HUMANOS

**UE:** 001-DEFENSORÍA DE LOS DERECHOS HUMANOS DEL PUEBLO DE OAXACA

| ESTRUCTURA PROGRAMATICA                                                                                                                                                                                                                                                     |                                                                                                                                                                                                                                                |                                                                                                                |                        |              |                                                                                                                                               |             |                                                                                                              |                                     |                                  |
|-----------------------------------------------------------------------------------------------------------------------------------------------------------------------------------------------------------------------------------------------------------------------------|------------------------------------------------------------------------------------------------------------------------------------------------------------------------------------------------------------------------------------------------|----------------------------------------------------------------------------------------------------------------|------------------------|--------------|-----------------------------------------------------------------------------------------------------------------------------------------------|-------------|--------------------------------------------------------------------------------------------------------------|-------------------------------------|----------------------------------|
| PROGRAMA                                                                                                                                                                                                                                                                    |                                                                                                                                                                                                                                                | SUBPROGRAMA                                                                                                    |                        | PROYECTO     |                                                                                                                                               |             | OBRA/ACTIVIDAD                                                                                               |                                     |                                  |
| 116-DEFENSA Y PREVENCIÓN DE LOS DERECHOS HUMANOS                                                                                                                                                                                                                            |                                                                                                                                                                                                                                                | 01-REALIZACION DE EVENTOS PARA LA PROMOCION, FORMACIÓN Y DESARROLLO DE ACCIONES EN MATERIA DE DERECHOS HUMANOS |                        | 000--        |                                                                                                                                               |             | 001-REALIZAR DE CAPACITACIONES A LOS FUNCIONARIOS PÚBLICOS ESTATAL Y MUNICIPAL EN MATERIA DE DERECHOS HUMANO |                                     |                                  |
| POBLACIÓN O ÁREA DE ENFOQUE POTENCIAL                                                                                                                                                                                                                                       | ATRIBUTO DE LA POBLACIÓN O ÁREA DE ENFOQUE:                                                                                                                                                                                                    | POBLACIÓN GENERAL DEL ESTADO DE OAXACA                                                                         |                        | HOMBRES:     | 1974843                                                                                                                                       | MUJERES:    | 2157305                                                                                                      | TOTAL:                              | 4132148                          |
| PRESUPUESTO ANUAL                                                                                                                                                                                                                                                           |                                                                                                                                                                                                                                                |                                                                                                                |                        |              |                                                                                                                                               |             |                                                                                                              |                                     |                                  |
| Aprobado                                                                                                                                                                                                                                                                    | Ampliación                                                                                                                                                                                                                                     | Reducción                                                                                                      | Modificado             | EJERCIDO T1  |                                                                                                                                               | EJERCIDO T2 |                                                                                                              | EJERCIDO T3                         |                                  |
| 3,400,193.88                                                                                                                                                                                                                                                                | 0.00                                                                                                                                                                                                                                           | 0.00                                                                                                           | 3,400,193.88           | 780,884.19   |                                                                                                                                               | 0.00        |                                                                                                              | 0.00                                |                                  |
|                                                                                                                                                                                                                                                                             |                                                                                                                                                                                                                                                |                                                                                                                |                        |              |                                                                                                                                               |             |                                                                                                              | TOTAL EJERCIDO AL TRIMESTRE VIGENTE | 780,884.19                       |
| PRESUPUESTO TRIMESTRAL DE LA ACTIVIDAD                                                                                                                                                                                                                                      |                                                                                                                                                                                                                                                |                                                                                                                |                        |              |                                                                                                                                               |             |                                                                                                              |                                     |                                  |
| Aprobado                                                                                                                                                                                                                                                                    |                                                                                                                                                                                                                                                | Modificado                                                                                                     |                        | Comprometido |                                                                                                                                               | Devengado   |                                                                                                              | Ejercido                            |                                  |
| 780,884.19                                                                                                                                                                                                                                                                  |                                                                                                                                                                                                                                                | 780,884.19                                                                                                     |                        | 780,884.19   |                                                                                                                                               | 780,884.19  |                                                                                                              | 780,884.19                          |                                  |
| DATOS DEL INDICADOR                                                                                                                                                                                                                                                         |                                                                                                                                                                                                                                                |                                                                                                                |                        |              |                                                                                                                                               |             |                                                                                                              |                                     |                                  |
| Nombre :                                                                                                                                                                                                                                                                    | PORCENTAJE DE CAPACITACIONES A FUNCIONARIOS PUBLICOS ESTATAL Y MUNICIPAL EN MATERIA DE DERECHOS HUMANOS REALIZADAS                                                                                                                             |                                                                                                                |                        |              | Número de indicador :                                                                                                                         | 2981        |                                                                                                              |                                     |                                  |
| Definición :                                                                                                                                                                                                                                                                | MIDE LOS EVENTOS DE CAPACITACIONES A LOS FUNCIONARIOS PÚBLICOS ESTATAL Y MUNICIPAL EN MATERIA DE DERECHOS HUMANOS, LOS CUALES FORTALECEN SUS CONOCIMIENTOS, HABILIDADES Y APTITUDES                                                            |                                                                                                                |                        |              |                                                                                                                                               |             |                                                                                                              |                                     |                                  |
| Método de Cálculo :                                                                                                                                                                                                                                                         | (EVENTOS DE CAPACITACIONES A LOS FUNCIONARIOS PUBLICOS ESTATAL Y MUNICIPAL EN MATERIA DE DERECHOS HUMANOS REALIZADOS/EVENTOS DE CAPACITACIONES A LOS FUNCIONARIOS PUBLICOS ESTATAL Y MUNICIPAL EN MATERIA DE DERECHOS HUMANOS PROGRAMADOS)*100 |                                                                                                                |                        |              |                                                                                                                                               |             |                                                                                                              |                                     |                                  |
| Tipo                                                                                                                                                                                                                                                                        | Dimensión                                                                                                                                                                                                                                      |                                                                                                                | Frecuencia de Medición |              | Forma de cálculo del indicador                                                                                                                |             | Tipo de Valor                                                                                                |                                     | Sentido Esperado                 |
| GESTIÓN                                                                                                                                                                                                                                                                     | EFICIENCIA                                                                                                                                                                                                                                     |                                                                                                                | TRIMESTRAL             |              | PORCENTAJE                                                                                                                                    |             | FLUJO                                                                                                        |                                     | ASCENDENTE                       |
| MEDIOS DE VERIFICACIÓN / FUENTE INFORMACIÓN                                                                                                                                                                                                                                 |                                                                                                                                                                                                                                                |                                                                                                                |                        |              | SUPUESTO                                                                                                                                      |             |                                                                                                              |                                     |                                  |
| INFORME ESTADÍSTICO MENSUAL SOBRE EL ESTADO QUE GUARDAN LAS ACTUACIONES DE VIOLACIONES A DERECHOS HUMANOS/INFORMES ESTADÍSTICOS/DOCUMENTOS/DEFENSORÍA DE LOS DERECHOS HUMANOS DEL PUEBLO DE OAXACA /https://ddhpo.org/wp-content/uploads/sevac/2025/PrimerTrimestre2025.pdf |                                                                                                                                                                                                                                                |                                                                                                                |                        |              | LAS AUTORIDADES MUNICIPALES Y ESTATALES TIENEN INTERÉS Y DISPONIBILIDAD PARA REALIZAR ACCIONES EN MATERIA DE CAPACITACIÓN EN DERECHOS HUMANOS |             |                                                                                                              |                                     |                                  |
| DATOS DE LA META                                                                                                                                                                                                                                                            |                                                                                                                                                                                                                                                |                                                                                                                |                        |              |                                                                                                                                               |             |                                                                                                              |                                     |                                  |
| Definición de la variable Meta:                                                                                                                                                                                                                                             | 1 - PORCENTAJE DE CAPACITACIONES A FUNCIONARIOS PÚBLICOS ESTATAL Y MUNICIPAL EN MATERIA DE DERECHOS HUMANOS REALIZADAS                                                                                                                         |                                                                                                                |                        |              |                                                                                                                                               |             |                                                                                                              |                                     |                                  |
| Unidad de medida:                                                                                                                                                                                                                                                           | 25 - NÚMERO                                                                                                                                                                                                                                    |                                                                                                                |                        |              |                                                                                                                                               |             |                                                                                                              |                                     |                                  |
| LÍNEA BASE                                                                                                                                                                                                                                                                  |                                                                                                                                                                                                                                                |                                                                                                                |                        |              | VALOR PROGRAMADO ANUAL                                                                                                                        |             |                                                                                                              |                                     |                                  |
| AÑO                                                                                                                                                                                                                                                                         | 2026                                                                                                                                                                                                                                           |                                                                                                                | VALOR                  |              | 0.00                                                                                                                                          |             | AÑO                                                                                                          | 2026                                |                                  |
|                                                                                                                                                                                                                                                                             |                                                                                                                                                                                                                                                |                                                                                                                | VALOR                  |              | 200.00                                                                                                                                        |             |                                                                                                              |                                     |                                  |
| AVANCE TRIMESTRAL OBRA/ACTIVIDAD                                                                                                                                                                                                                                            |                                                                                                                                                                                                                                                |                                                                                                                |                        |              |                                                                                                                                               |             |                                                                                                              |                                     |                                  |
| METAS                                                                                                                                                                                                                                                                       | 1er.TRIMESTRE                                                                                                                                                                                                                                  |                                                                                                                | 2o.TRIMESTRE           |              | 3er.TRIMESTRE                                                                                                                                 |             | 4o.TRIMESTRE                                                                                                 |                                     | CUMPLIMIENTO DE METAS            |
| PROGRAMACIÓN INICIAL                                                                                                                                                                                                                                                        | 40.00                                                                                                                                                                                                                                          |                                                                                                                | 60.00                  |              | 60.00                                                                                                                                         |             | 40.00                                                                                                        |                                     | T1+T2+T3+T4 200.00               |
| PROGRAMACIÓN ACTUALIZADA                                                                                                                                                                                                                                                    | 40.00                                                                                                                                                                                                                                          |                                                                                                                | 0.00                   |              | 0.00                                                                                                                                          |             | 0.00                                                                                                         |                                     | T1+T2+T3+T4 40.00                |
| METAS ALCANZADAS                                                                                                                                                                                                                                                            | 40.00                                                                                                                                                                                                                                          |                                                                                                                | 0.00                   |              | 0.00                                                                                                                                          |             | 0.00                                                                                                         |                                     | T1+T2+T3+T4 40.00                |
| PORCENTAJE ALCANZADO TRIMESTRAL                                                                                                                                                                                                                                             | 100.00                                                                                                                                                                                                                                         |                                                                                                                | 0.00                   |              | 0.00                                                                                                                                          |             | 0.00                                                                                                         |                                     | PORCENTAJE ALCANZADO ANUAL 20.00 |

PORCENTAJE DE CUMPLIMIENTO ALCANZADO EN EL TRIMESTRE: 100.00 %

JEFE ADMINISTRATIVO  
C.P SARA CRUZ ANTONIO  
DIRECTORA ADMINISTRATIVA

TITULAR DE LA DEPENDENCIA/ENTIDAD  
MTRA. ELIZABETH LARA RODRIGUEZ  
DEFENSORA DE LOS DERECHOS HUMANOS DEL PUEBLO DE OAXACA

# REPORTE DE AVANCE DE GESTIÓN

## UR 401 - DEFENSORÍA DE LOS DERECHOS HUMANOS DEL PUEBLO DE OAXACA

### PRIMER TRIMESTRE 2026



**ALINEACIÓN PED:**

ESTRATEGIA: 01-AUTÓNOMOS  
 LÍNEAS DE ACCIÓN: 01-AUTÓNOMOS  
 UE: 001-DEFENSORÍA DE LOS DERECHOS HUMANOS DEL PUEBLO DE OAXACA

**MATRIZ DE INDICADORES PARA RESULTADOS:**

COMPONENTE: 588-EVENTO REALIZADO PARA LA PROMOCIÓN, FORMACIÓN Y DESARROLLO DE ACCIÓN EN MATERIA DE DERECHOS HUMANOS  
 ACTIVIDAD: 12946-CAPACITACIÓN REALIZADA A ESTUDIANTE, DOCENTE Y POBLACIÓN EN GENERAL EN MATERIA DE DERECHOS HUMANOS

| ESTRUCTURA PROGRAMATICA                          |                                             |                                                                                                                |  |          |         |                                                                                                           |         |
|--------------------------------------------------|---------------------------------------------|----------------------------------------------------------------------------------------------------------------|--|----------|---------|-----------------------------------------------------------------------------------------------------------|---------|
| PROGRAMA                                         |                                             | SUBPROGRAMA                                                                                                    |  | PROYECTO |         | OBRA/ACTIVIDAD                                                                                            |         |
| 116-DEFENSA Y PREVENCIÓN DE LOS DERECHOS HUMANOS |                                             | 01-REALIZACIÓN DE EVENTOS PARA LA PROMOCIÓN, FORMACIÓN Y DESARROLLO DE ACCIONES EN MATERIA DE DERECHOS HUMANOS |  | 000--    |         | 002-REALIZAR CAPACITACIONES A ESTUDIANTES, DOCENTES Y POBLACIÓN EN GENERAL EN MATERIA DE DERECHOS HUMANOS |         |
| POBLACIÓN O ÁREA DE ENFOQUE POTENCIAL            | ATRIBUTO DE LA POBLACIÓN O ÁREA DE ENFOQUE: | POBLACIÓN GENERAL DEL ESTADO DE OAXACA                                                                         |  | HOMBRES: | 1974843 | MUJERES:                                                                                                  | 2157305 |
|                                                  |                                             |                                                                                                                |  | TOTAL:   |         |                                                                                                           | 4132148 |

| PRESUPUESTO ANUAL |            |           |              |                                     |             |             |             |
|-------------------|------------|-----------|--------------|-------------------------------------|-------------|-------------|-------------|
| Aprobado          | Ampliación | Reducción | Modificado   | EJERCIDO T1                         | EJERCIDO T2 | EJERCIDO T3 | EJERCIDO T4 |
| 2,217,109.06      | 0.00       | 0.00      | 2,217,109.06 | 485,208.78                          | 0.00        | 0.00        | 0.00        |
|                   |            |           |              | TOTAL EJERCIDO AL TRIMESTRE VIGENTE |             | 485,208.78  |             |

| PRESUPUESTO TRIMESTRAL DE LA ACTIVIDAD |            |              |            |            |                              |  |  |
|----------------------------------------|------------|--------------|------------|------------|------------------------------|--|--|
| Aprobado                               | Modificado | Comprometido | Devengado  | Ejercido   | % de Ejercido Vs. Modificado |  |  |
| 485,208.78                             | 485,208.78 | 485,208.78   | 485,208.78 | 485,208.78 | 100.00                       |  |  |

| DATOS DEL INDICADOR |                                                                                                                                                                                                                       |                        |                                |                       |                  |  |  |
|---------------------|-----------------------------------------------------------------------------------------------------------------------------------------------------------------------------------------------------------------------|------------------------|--------------------------------|-----------------------|------------------|--|--|
| Nombre :            | PORCENTAJE DE CAPACITACIONES A ESTUDIANTES DOCENTES Y POBLACIÓN EN GENERAL EN MATERIA DE DERECHOS HUMANOS REALIZADAS                                                                                                  |                        |                                | Número de indicador : | 2983             |  |  |
| Definición :        | MIDE CAPACITACIONES A ESTUDIANTES DOCENTES Y POBLACION EN GENERAL EN MATERIA DE DERECHOS HUMANOS, PARA GARANTIZAR EL RESPETO, LA PROTECCION Y LA GARANTIA DE LA DIGNIDAD DE LAS PERSONAS EN LA COMUNIDAD ESTUDIANTIL. |                        |                                |                       |                  |  |  |
| Método de Cálculo : | (CAPACITACIONES A ESTUDIANTES DOCENTES Y POBLACIÓN EN GENERAL EN MATERIA DE DERECHOS HUMANOS REALIZADOS/CAPACITACIONES A ESTUDIANTES DOCENTES Y POBLACIÓN EN GENERAL EN MATERIA DE DERECHOS HUMANOS PROGRAMADOS)*100  |                        |                                |                       |                  |  |  |
| Tipo                | Dimensión                                                                                                                                                                                                             | Frecuencia de Medición | Forma de cálculo del indicador | Tipo de Valor         | Sentido Esperado |  |  |
| GESTIÓN             | EFICIENCIA                                                                                                                                                                                                            | TRIMESTRAL             | PORCENTAJE                     | FLUJO                 | ASCENDENTE       |  |  |

| MEDIOS DE VERIFICACIÓN / FUENTE INFORMACIÓN                                                                                                                                                                                                                                                                                                                          |  |  |  | SUPUESTO                                                 |  |  |  |
|----------------------------------------------------------------------------------------------------------------------------------------------------------------------------------------------------------------------------------------------------------------------------------------------------------------------------------------------------------------------|--|--|--|----------------------------------------------------------|--|--|--|
| INFORME ESTADISTICO MENSUAL SOBRE EL ESTADO QUE GUARDAN LAS ACTUACIONES DE VIOLACIONES A DERECHOS HUMANOS/INFORMES ESTADISTICOS/DOCUMENTOS/DEFENSORIA DE LOS DERECHOS HUMANOS DEL PUEBLO DE OAXACA<br><a href="https://ddhpo.org/wp-content/uploads/sevac/2025/PrimerTrimestre2025.pdf">/https://ddhpo.org/wp-content/uploads/sevac/2025/PrimerTrimestre2025.pdf</a> |  |  |  | LA POBLACIÓN SE INTERESA EN SABER Y CONOCER SUS DERECHOS |  |  |  |

| DATOS DE LA META                |                                                                                                                          |  |  |  |  |  |  |
|---------------------------------|--------------------------------------------------------------------------------------------------------------------------|--|--|--|--|--|--|
| Definición de la variable Meta: | 1 - PORCENTAJE DE CAPACITACIONES A ESTUDIANTES DOCENTES Y POBLACIÓN EN GENERAL EN MATERIA DE DERECHOS HUMANOS REALIZADAS |  |  |  |  |  |  |
| Unidad de medida:               | 25 - NÚMERO                                                                                                              |  |  |  |  |  |  |

| LÍNEA BASE |      |       |      | VALOR PROGRAMADO ANUAL |      |       |       |
|------------|------|-------|------|------------------------|------|-------|-------|
| AÑO        | 2026 | VALOR | 0.00 | AÑO                    | 2026 | VALOR | 10.00 |

| AVANCE TRIMESTRAL OBRA/ACTIVIDAD |               |              |               |              |                            |       |  |
|----------------------------------|---------------|--------------|---------------|--------------|----------------------------|-------|--|
| METAS                            | 1er.TRIMESTRE | 2o.TRIMESTRE | 3er.TRIMESTRE | 4o.TRIMESTRE | CUMPLIMIENTO DE METAS      |       |  |
| PROGRAMACIÓN INICIAL             | 1.00          | 4.00         | 3.00          | 2.00         | T1+T2+T3+T4                | 10.00 |  |
| PROGRAMACIÓN ACTUALIZADA         | 1.00          | 0.00         | 0.00          | 0.00         | T1+T2+T3+T4                | 1.00  |  |
| METAS ALCANZADAS                 | 1.00          | 0.00         | 0.00          | 0.00         | T1+T2+T3+T4                | 1.00  |  |
| PORCENTAJE ALCANZADO TRIMESTRAL  | 100.00        | 0.00         | 0.00          | 0.00         | PORCENTAJE ALCANZADO ANUAL | 10.00 |  |

PORCENTAJE DE CUMPLIMIENTO ALCANZADO EN EL TRIMESTRE: 100.00 %

JEFE ADMINISTRATIVO  
 C.P SARA CRUZ ANTONIO  
 DIRECTORA ADMINISTRATIVA

TITULAR DE LA DEPENDENCIA/ENTIDAD  
 MTRA. ELIZABETH LARA RODRIGUEZ  
 DEFENSORA DE LOS DERECHOS HUMANOS DEL PUEBLO DE OAXACA

# REPORTE DE AVANCE DE GESTIÓN

## UR 401 - DEFENSORÍA DE LOS DERECHOS HUMANOS DEL PUEBLO DE OAXACA

### PRIMER TRIMESTRE 2026



**ALINEACIÓN PED:**

ESTRATEGIA: 01-AUTÓNOMOS  
 LÍNEAS DE ACCIÓN: 01-AUTÓNOMOS  
 UE: 001-DEFENSORÍA DE LOS DERECHOS HUMANOS DEL PUEBLO DE OAXACA

**MATRIZ DE INDICADORES PARA RESULTADOS:**

COMPONENTE: 589-EVENTO REALIZADO PARA LA CONTRIBUCIÓN A LA EJECUCIÓN DE POLÍTICAS PÚBLICAS CON PERSPECTIVA DE DERECHOS HUMANOS, GÉNERO, INTERCULTURALIDAD E INCLUSIVIDAD  
 ACTIVIDAD: 12952-EVENTO REALIZADO PARA EL ESTUDIO Y EMISIÓN DE PROPUESTA PARA ARMONIZAR LA LEGISLACIÓN ESTATAL EN MATERIA DE DERECHOS HUMANOS

| ESTRUCTURA PROGRAMÁTICA                          |                                             |                                                                                                                                                                    |  |          |         |          |                                                                                                                                   |        |         |
|--------------------------------------------------|---------------------------------------------|--------------------------------------------------------------------------------------------------------------------------------------------------------------------|--|----------|---------|----------|-----------------------------------------------------------------------------------------------------------------------------------|--------|---------|
| PROGRAMA                                         |                                             | SUBPROGRAMA                                                                                                                                                        |  | PROYECTO |         |          | OBRA/ACTIVIDAD                                                                                                                    |        |         |
| 116-DEFENSA Y PREVENCIÓN DE LOS DERECHOS HUMANOS |                                             | 02-REALIZACIÓN DE EVENTOS PARA LA CONTRIBUCIÓN A LA EJECUCIÓN DE POLÍTICAS PÚBLICAS CON PERSPECTIVAS DE DERECHOS HUMANOS, GÉNERO, INTERCULTURALIDAD E INCLUSIVIDAD |  | 000--    |         |          | 001-REALIZAR EVENTOS PARA EL ESTUDIO Y EMISIÓN DE PROPUESTAS PARA ARMONIZAR LA LEGISLACIÓN ESTATAL EN MATERIA DE DERECHOS HUMANOS |        |         |
| POBLACIÓN O ÁREA DE ENFOQUE POTENCIAL            | ATRIBUTO DE LA POBLACIÓN O ÁREA DE ENFOQUE: | POBLACIÓN GENERAL DEL ESTADO DE OAXACA                                                                                                                             |  | HOMBRES: | 1974843 | MUJERES: | 2157305                                                                                                                           | TOTAL: | 4132148 |

| PRESUPUESTO ANUAL                   |            |           |              |              |             |             |              |
|-------------------------------------|------------|-----------|--------------|--------------|-------------|-------------|--------------|
| Aprobado                            | Ampliación | Reducción | Modificado   | EJERCIDO T1  | EJERCIDO T2 | EJERCIDO T3 | EJERCIDO T4  |
| 7,323,384.08                        | 0.00       | 0.00      | 7,323,384.08 | 1,677,145.75 | 0.00        | 0.00        | 0.00         |
| TOTAL EJERCIDO AL TRIMESTRE VIGENTE |            |           |              |              |             |             | 1,677,145.75 |

| PRESUPUESTO TRIMESTRAL DE LA ACTIVIDAD |              |              |              |              |                              |
|----------------------------------------|--------------|--------------|--------------|--------------|------------------------------|
| Aprobado                               | Modificado   | Comprometido | Devengado    | Ejercido     | % de Ejercido Vs. Modificado |
| 1,677,145.75                           | 1,677,145.75 | 1,677,145.75 | 1,677,145.75 | 1,677,145.75 | 100.00                       |

| DATOS DEL INDICADOR                                                                                                                                                                                                                                                         |                                                                                                                                                                                                                                                                                                           |                        |                                                                                                                                                                    |                       |                  |
|-----------------------------------------------------------------------------------------------------------------------------------------------------------------------------------------------------------------------------------------------------------------------------|-----------------------------------------------------------------------------------------------------------------------------------------------------------------------------------------------------------------------------------------------------------------------------------------------------------|------------------------|--------------------------------------------------------------------------------------------------------------------------------------------------------------------|-----------------------|------------------|
| Nombre :                                                                                                                                                                                                                                                                    | PORCENTAJE DE EVENTOS PARA EL ESTUDIO Y EMISIÓN DE PROPUESTAS PARA ARMONIZAR LA LEGISLACIÓN ESTATAL EN MATERIA DE DERECHOS HUMANOS REALIZADOS                                                                                                                                                             |                        |                                                                                                                                                                    | Número de indicador : | 2987             |
| Definición :                                                                                                                                                                                                                                                                | MIDE EL PORCENTAJE DE LOS EVENTOS PARA EL ESTUDIO Y EMISIÓN DE PROPUESTAS PARA ARMONIZAR LA LEGISLACIÓN ESTATAL EN MATERIA DE DERECHOS HUMANOS, INCLUYENDO FOROS, MESAS DE TRABAJO, Y LA PRESENTACIÓN DE INICIATIVAS EN EL CONGRESO DEL ESTADO, ASÍ COMO ESTUDIOS Y PUBLICACIONES SOBRE TEMAS RELEVANTES. |                        |                                                                                                                                                                    |                       |                  |
| Método de Cálculo :                                                                                                                                                                                                                                                         | (EVENTOS DE FORMACION REALIZADOS/EVENTOS DE FORMACION PROGRAMADOS)*100                                                                                                                                                                                                                                    |                        |                                                                                                                                                                    |                       |                  |
| Tipo                                                                                                                                                                                                                                                                        | Dimensión                                                                                                                                                                                                                                                                                                 | Frecuencia de Medición | Forma de cálculo del indicador                                                                                                                                     | Tipo de Valor         | Sentido Esperado |
| GESTIÓN                                                                                                                                                                                                                                                                     | EFICIENCIA                                                                                                                                                                                                                                                                                                | TRIMESTRAL             | PORCENTAJE                                                                                                                                                         | FLUJO                 | ASCENDENTE       |
| MEDIOS DE VERIFICACIÓN / FUENTE INFORMACIÓN                                                                                                                                                                                                                                 |                                                                                                                                                                                                                                                                                                           |                        | SUPUESTO                                                                                                                                                           |                       |                  |
| INFORME ESTADÍSTICO MENSUAL SOBRE EL ESTADO QUE GUARDAN LAS ACTUACIONES DE VIOLACIONES A DERECHOS HUMANOS/INFORMES ESTADÍSTICOS/DOCUMENTOS/DEFENSORÍA DE LOS DERECHOS HUMANOS DEL PUEBLO DE OAXACA /https://ddhpo.org/wp-content/uploads/sevac/2025/PrimerTrimestre2025.pdf |                                                                                                                                                                                                                                                                                                           |                        | LAS PERSONAS DE LA SOCIEDAD CIVIL Y EL FUNCIONARIADO MUNICIPAL Y ESTATAL TIENEN INTERÉS EN CONOCER Y APLICAR LA CULTURA DE LOS DERECHOS HUMANOS EN SU VIDA DIARIA. |                       |                  |

| DATOS DE LA META                |                                                                                                                                                   |
|---------------------------------|---------------------------------------------------------------------------------------------------------------------------------------------------|
| Definición de la variable Meta: | 1 - PORCENTAJE DE EVENTOS PARA EL ESTUDIO Y EMISIÓN DE PROPUESTAS PARA ARMONIZAR LA LEGISLACIÓN ESTATAL EN MATERIA DE DERECHOS HUMANOS REALIZADOS |
| Unidad de medida:               | 25 - NÚMERO                                                                                                                                       |

| LÍNEA BASE |      |       |      | VALOR PROGRAMADO ANUAL |      |       |      |
|------------|------|-------|------|------------------------|------|-------|------|
| AÑO        | 2026 | VALOR | 0.00 | AÑO                    | 2026 | VALOR | 3.00 |

| AVANCE TRIMESTRAL OBRA/ACTIVIDAD |               |              |               |              |                            |      |  |
|----------------------------------|---------------|--------------|---------------|--------------|----------------------------|------|--|
| METAS                            | 1er.TRIMESTRE | 2o.TRIMESTRE | 3er.TRIMESTRE | 4o.TRIMESTRE | CUMPLIMIENTO DE METAS      |      |  |
| PROGRAMACIÓN INICIAL             | 0.00          | 1.00         | 1.00          | 1.00         | T1+T2+T3+T4                | 3.00 |  |
| PROGRAMACIÓN ACTUALIZADA         | 0.00          | 0.00         | 0.00          | 0.00         | T1+T2+T3+T4                | 0.00 |  |
| METAS ALCANZADAS                 | 0.00          | 0.00         | 0.00          | 0.00         | T1+T2+T3+T4                | 0.00 |  |
| PORCENTAJE ALCANZADO TRIMESTRAL  | 0.00          | 0.00         | 0.00          | 0.00         | PORCENTAJE ALCANZADO ANUAL | 0.00 |  |

PORCENTAJE DE CUMPLIMIENTO ALCANZADO EN EL TRIMESTRE: 0 %

JEFE ADMINISTRATIVO  
 C.P SARA CRUZ ANTONIO  
 DIRECTORA ADMINISTRATIVA

TITULAR DE LA DEPENDENCIA/ENTIDAD  
 MTRA. ELIZABETH LARA RODRIGUEZ  
 DEFENSORA DE LOS DERECHOS HUMANOS DEL PUEBLO DE OAXACA

# REPORTE DE AVANCE DE GESTIÓN

## UR 401 - DEFENSORÍA DE LOS DERECHOS HUMANOS DEL PUEBLO DE OAXACA

### PRIMER TRIMESTRE 2026



**ALINEACIÓN PED:**

ESTRATEGIA: 01-AUTÓNOMOS

LÍNEAS DE ACCIÓN: 01-AUTÓNOMOS

UE: 001-DEFENSORÍA DE LOS DERECHOS HUMANOS DEL PUEBLO DE OAXACA

**MATRIZ DE INDICADORES PARA RESULTADOS:**

COMPONENTE: 589-EVENTO REALIZADO PARA LA CONTRIBUCIÓN A LA EJECUCIÓN DE POLÍTICAS PÚBLICAS CON PERSPECTIVA DE DERECHOS HUMANOS, GÉNERO, INTERCULTURALIDAD E INCLUSIVIDAD

ACTIVIDAD: 12958-CAPACITACIÓN INTERNA IMPARTIDA AL PERSONAL DE DDHPO, ASÍ COMO ORGANISMOS Y ORGANIZACIONES DEFENSORAS DE DERECHOS HUMANOS

| ESTRUCTURA PROGRAMÁTICA                          |                                             |                                                                                                                                                                    |          |          |          |         |                                                                                                                               |         |
|--------------------------------------------------|---------------------------------------------|--------------------------------------------------------------------------------------------------------------------------------------------------------------------|----------|----------|----------|---------|-------------------------------------------------------------------------------------------------------------------------------|---------|
| PROGRAMA                                         |                                             | SUBPROGRAMA                                                                                                                                                        |          | PROYECTO |          |         | OBRA/ACTIVIDAD                                                                                                                |         |
| 116-DEFENSA Y PREVENCIÓN DE LOS DERECHOS HUMANOS |                                             | 02-REALIZACIÓN DE EVENTOS PARA LA CONTRIBUCIÓN A LA EJECUCIÓN DE POLÍTICAS PÚBLICAS CON PERSPECTIVAS DE DERECHOS HUMANOS, GÉNERO, INTERCULTURALIDAD E INCLUSIVIDAD |          | 000--    |          |         | 002-IMPARTIR CAPACITACIONES INTERNAS AL PERSONAL DE DDHPO, ASÍ COMO ORGANISMOS Y ORGANIZACIONES DEFENSORAS DE DERECHOS HUMAN. |         |
| POBLACIÓN O ÁREA DE ENFOQUE POTENCIAL            | ATRIBUTO DE LA POBLACIÓN O ÁREA DE ENFOQUE: | POBLACIÓN GENERAL DEL ESTADO DE OAXACA                                                                                                                             | HOMBRES: | 1974843  | MUJERES: | 2157305 | TOTAL:                                                                                                                        | 4132148 |

| PRESUPUESTO ANUAL                   |            |           |              |              |             |             |              |
|-------------------------------------|------------|-----------|--------------|--------------|-------------|-------------|--------------|
| Aprobado                            | Ampliación | Reducción | Modificado   | EJERCIDO T1  | EJERCIDO T2 | EJERCIDO T3 | EJERCIDO T4  |
| 5,267,895.23                        | 0.00       | 0.00      | 5,267,895.23 | 1,129,538.66 | 0.00        | 0.00        | 0.00         |
| TOTAL EJERCIDO AL TRIMESTRE VIGENTE |            |           |              |              |             |             | 1,129,538.66 |

| PRESUPUESTO TRIMESTRAL DE LA ACTIVIDAD |              |              |              |              |                              |
|----------------------------------------|--------------|--------------|--------------|--------------|------------------------------|
| Aprobado                               | Modificado   | Comprometido | Devengado    | Ejercido     | % de Ejercido Vs. Modificado |
| 1,129,538.66                           | 1,129,538.66 | 1,129,538.66 | 1,129,538.66 | 1,129,538.66 | 100.00                       |

| DATOS DEL INDICADOR |            |                        |                                |               |                  |
|---------------------|------------|------------------------|--------------------------------|---------------|------------------|
| Tipo                | Dimensión  | Frecuencia de Medición | Forma de cálculo del indicador | Tipo de Valor | Sentido Esperado |
| GESTIÓN             | EFICIENCIA | TRIMESTRAL             | PORCENTAJE                     | FLUJO         | ASCENDENTE       |

| MEDIOS DE VERIFICACIÓN / FUENTE INFORMACIÓN                                                                                                                                                                                                                                                                                                                        |  | SUPUESTO                                                                                                                         |  |
|--------------------------------------------------------------------------------------------------------------------------------------------------------------------------------------------------------------------------------------------------------------------------------------------------------------------------------------------------------------------|--|----------------------------------------------------------------------------------------------------------------------------------|--|
| INFORME ESTADÍSTICO MENSUAL SOBRE EL ESTADO QUE GUARDAN LAS ACTUACIONES DE VIOLACIONES A DERECHOS HUMANOS/INFORMES ESTADÍSTICOS/DOCUMENTOS/DEFENSORÍA DE LOS DERECHOS HUMANOS DEL PUEBLO DE OAXACA / <a href="https://ddhpo.org/wp-content/uploads/sevac/2025/PrimerTrimestre2025.pdf">https://ddhpo.org/wp-content/uploads/sevac/2025/PrimerTrimestre2025.pdf</a> |  | LOS ORGANISMOS Y ORGANIZACIONES DE LOS DIFERENTES SECTORES SOCIALES PARTICIPAN ACTIVAMENTE EN LA CAPACITACION QUE SE LES OFRECE. |  |

| DATOS DE LA META                |                                                                                                                                       |
|---------------------------------|---------------------------------------------------------------------------------------------------------------------------------------|
| Definición de la variable Meta: | 1 - PORCENTAJE DE CAPACITACIONES AL PERSONAL DE DDHPO, ASÍ COMO ORGANISMOS Y ORGANIZACIONES DEFENSORAS DE DERECHOS HUMANOS REALIZADAS |
| Unidad de medida:               | 25 - NÚMERO                                                                                                                           |

| LÍNEA BASE |      |       |      | VALOR PROGRAMADO ANUAL |      |       |      |
|------------|------|-------|------|------------------------|------|-------|------|
| AÑO        | 2026 | VALOR | 0.00 | AÑO                    | 2026 | VALOR | 7.00 |

| AVANCE TRIMESTRAL OBRA/ACTIVIDAD |               |              |               |              |                            |       |  |
|----------------------------------|---------------|--------------|---------------|--------------|----------------------------|-------|--|
| METAS                            | 1er.TRIMESTRE | 2o.TRIMESTRE | 3er.TRIMESTRE | 4o.TRIMESTRE | CUMPLIMIENTO DE METAS      |       |  |
| PROGRAMACIÓN INICIAL             | 1.00          | 2.00         | 2.00          | 2.00         | T1+T2+T3+T4                | 7.00  |  |
| PROGRAMACIÓN ACTUALIZADA         | 1.00          | 0.00         | 0.00          | 0.00         | T1+T2+T3+T4                | 1.00  |  |
| METAS ALCANZADAS                 | 1.00          | 0.00         | 0.00          | 0.00         | T1+T2+T3+T4                | 1.00  |  |
| PORCENTAJE ALCANZADO TRIMESTRAL  | 100.00        | 0.00         | 0.00          | 0.00         | PORCENTAJE ALCANZADO ANUAL | 14.29 |  |

PORCENTAJE DE CUMPLIMIENTO ALCANZADO EN EL TRIMESTRE: 100.00 %

JEFE ADMINISTRATIVO  
C.P SARA CRUZ ANTONIO  
DIRECTORA ADMINISTRATIVA

TITULAR DE LA DEPENDENCIA/ENTIDAD  
MTRA. ELIZABETH LARA RODRIGUEZ  
DEFENSORA DE LOS DERECHOS HUMANOS DEL PUEBLO DE OAXACA

# REPORTE DE AVANCE DE GESTIÓN

## UR 401 - DEFENSORÍA DE LOS DERECHOS HUMANOS DEL PUEBLO DE OAXACA

### PRIMER TRIMESTRE 2026



**ALINEACIÓN PED:**

ESTRATEGIA: 01-AUTÓNOMOS  
 LÍNEAS DE ACCIÓN: 01-AUTÓNOMOS  
 UE: 001-DEFENSORÍA DE LOS DERECHOS HUMANOS DEL PUEBLO DE OAXACA

**MATRIZ DE INDICADORES PARA RESULTADOS:**

COMPONENTE: 2-DAÑO REPARADO A VÍCTIMA DE VIOLACIÓN DE DERECHO HUMANO ÍNTEGRAMENTE  
 ACTIVIDAD: 3-VIOLACIÓN A DERECHOS HUMANOS ATENDIDA

| ESTRUCTURA PROGRAMATICA                          |                                             |                                                                   |  |          |         |                                            |         |
|--------------------------------------------------|---------------------------------------------|-------------------------------------------------------------------|--|----------|---------|--------------------------------------------|---------|
| PROGRAMA                                         |                                             | SUBPROGRAMA                                                       |  | PROYECTO |         | OBRA/ACTIVIDAD                             |         |
| 116-DEFENSA Y PREVENCIÓN DE LOS DERECHOS HUMANOS |                                             | 03-REPARACIÓN INTEGRA A VÍCTIMAS DE VIOLACIÓN DE DERECHOS HUMANOS |  | 000--    |         | 001-ATENDER VIOLACIONES A DERECHOS HUMANOS |         |
| POBLACIÓN O ÁREA DE ENFOQUE POTENCIAL            | ATRIBUTO DE LA POBLACIÓN O ÁREA DE ENFOQUE: | POBLACIÓN GENERAL DEL ESTADO DE OAXACA                            |  | HOMBRES: | 1974843 | MUJERES:                                   | 2157305 |
|                                                  |                                             |                                                                   |  | TOTAL:   |         |                                            | 4132148 |

| PRESUPUESTO ANUAL |            |            |               |                                     |             |             |             |
|-------------------|------------|------------|---------------|-------------------------------------|-------------|-------------|-------------|
| Aprobado          | Ampliación | Reducción  | Modificado    | EJERCIDO T1                         | EJERCIDO T2 | EJERCIDO T3 | EJERCIDO T4 |
|                   |            |            |               | 4,524,391.64                        | 0.00        | 0.00        | 0.00        |
| 22,099,915.51     | 296,964.89 | 296,964.89 | 22,099,915.51 | TOTAL EJERCIDO AL TRIMESTRE VIGENTE |             |             |             |
|                   |            |            |               | 4,524,391.64                        |             |             |             |

| PRESUPUESTO TRIMESTRAL DE LA ACTIVIDAD |              |              |              |              |                              |  |  |
|----------------------------------------|--------------|--------------|--------------|--------------|------------------------------|--|--|
| Aprobado                               | Modificado   | Comprometido | Devengado    | Ejercido     | % de Ejercido Vs. Modificado |  |  |
| 5,499,910.13                           | 4,538,652.10 | 4,524,391.64 | 4,524,391.64 | 4,524,391.64 | 99.69                        |  |  |

| DATOS DEL INDICADOR |                                                                                                                                                                                                                              |  |  |                       |     |  |  |
|---------------------|------------------------------------------------------------------------------------------------------------------------------------------------------------------------------------------------------------------------------|--|--|-----------------------|-----|--|--|
| Nombre :            | PORCENTAJE DE EXPEDIENTES DE HECHOS PRESUNTAMENTE VIOLATORIOS A DERECHOS HUMANOS CONCLUIDOS                                                                                                                                  |  |  | Número de indicador : | 161 |  |  |
| Definición :        | MIDE EL PORCENTAJE DE LOS EXPEDIENTES DE HECHOS PRESUNTAMENTE VIOLATORIOS EN MATERIA DE DERECHOS HUMANOS CONCLUIDOS, EN AQUELLOS CASOS DONDE SE HA INVESTIGADO Y RESUELTO SI HUBO O NO UNA VIOLACIÓN A LOS DERECHOS HUMANOS. |  |  |                       |     |  |  |
| Método de Cálculo : | (EXPEDIENTES DE HECHOS PRESUNTAMENTE VIOLATORIOS CONCLUIDOS/EXPEDIENTES DE HECHOS PRESUNTAMENTE VIOLATORIOS INICIADOS)* 100                                                                                                  |  |  |                       |     |  |  |

| Tipo    | Dimensión  | Frecuencia de Medición | Forma de cálculo del indicador | Tipo de Valor | Sentido Esperado |
|---------|------------|------------------------|--------------------------------|---------------|------------------|
| GESTIÓN | EFICIENCIA | TRIMESTRAL             | PORCENTAJE                     | FLUJO         | ASCENDENTE       |

| MEDIOS DE VERIFICACIÓN / FUENTE INFORMACIÓN                                                                                                                                                                                                                                                                                                                        |  |  | SUPUESTO                                                                                        |  |  |
|--------------------------------------------------------------------------------------------------------------------------------------------------------------------------------------------------------------------------------------------------------------------------------------------------------------------------------------------------------------------|--|--|-------------------------------------------------------------------------------------------------|--|--|
| INFORME ESTADÍSTICO MENSUAL SOBRE EL ESTADO QUE GUARDAN LAS ACTUACIONES DE VIOLACIONES A DERECHOS HUMANOS/INFORMES ESTADÍSTICOS/DOCUMENTOS/DEFENSORÍA DE LOS DERECHOS HUMANOS DEL PUEBLO DE OAXACA / <a href="https://ddhpo.org/wp-content/uploads/sevac/2025/PrimerTrimestre2025.pdf">https://ddhpo.org/wp-content/uploads/sevac/2025/PrimerTrimestre2025.pdf</a> |  |  | LAS VÍCTIMAS QUE FUERON VIOLENTADOS SUS DERECHOS, SOLICITAN EL APOYO PARA ATENDER Y RESOLVERLOS |  |  |

| DATOS DE LA META                |                                                                                                 |  |  |  |  |  |  |
|---------------------------------|-------------------------------------------------------------------------------------------------|--|--|--|--|--|--|
| Definición de la variable Meta: | 1 - PORCENTAJE DE EXPEDIENTES DE HECHOS PRESUNTAMENTE VIOLATORIOS A DERECHOS HUMANOS CONCLUIDOS |  |  |  |  |  |  |
| Unidad de medida:               | 25 - NÚMERO                                                                                     |  |  |  |  |  |  |

| LÍNEA BASE |      |       |      | VALOR PROGRAMADO ANUAL |      |       |          |
|------------|------|-------|------|------------------------|------|-------|----------|
| AÑO        | 2026 | VALOR | 0.00 | AÑO                    | 2026 | VALOR | 2,822.00 |

| AVANCE TRIMESTRAL OBRA/ACTIVIDAD |               |              |               |              |                            |          |  |
|----------------------------------|---------------|--------------|---------------|--------------|----------------------------|----------|--|
| METAS                            | 1er.TRIMESTRE | 2o.TRIMESTRE | 3er.TRIMESTRE | 4o.TRIMESTRE | CUMPLIMIENTO DE METAS      |          |  |
| PROGRAMACIÓN INICIAL             | 705.00        | 706.00       | 706.00        | 705.00       | T1+T2+T3+T4                | 2,822.00 |  |
| PROGRAMACIÓN ACTUALIZADA         | 705.00        | 0.00         | 0.00          | 0.00         | T1+T2+T3+T4                | 705.00   |  |
| METAS ALCANZADAS                 | 705.00        | 0.00         | 0.00          | 0.00         | T1+T2+T3+T4                | 705.00   |  |
| PORCENTAJE ALCANZADO TRIMESTRAL  | 100.00        | 0.00         | 0.00          | 0.00         | PORCENTAJE ALCANZADO ANUAL | 24.98    |  |

PORCENTAJE DE CUMPLIMIENTO ALCANZADO EN EL TRIMESTRE: 100.00 %

JEFE ADMINISTRATIVO  
 C.P SARA CRUZ ANTONIO  
 DIRECTORA ADMINISTRATIVA

TITULAR DE LA DEPENDENCIA/ENTIDAD  
 MTRA. ELIZABETH LARA RODRIGUEZ  
 DEFENSORA DE LOS DERECHOS HUMANOS DEL PUEBLO DE OAXACA

# REPORTE DE AVANCE DE GESTIÓN

## UR 401 - DEFENSORÍA DE LOS DERECHOS HUMANOS DEL PUEBLO DE OAXACA

### PRIMER TRIMESTRE 2026



**ALINEACIÓN PED:**

ESTRATEGIA: 01-AUTÓNOMOS

LÍNEAS DE ACCIÓN: 01-AUTÓNOMOS

UE: 001-DEFENSORÍA DE LOS DERECHOS HUMANOS DEL PUEBLO DE OAXACA

**MATRIZ DE INDICADORES PARA RESULTADOS:**

COMPONENTE: 2-DAÑO REPARADO A VÍCTIMA DE VIOLACIÓN DE DERECHO HUMANO ÍNTEGRAMENTE  
4-COBERTURA AMPLIADA DEL SERVICIO REGIONAL Y ESPECIALIZADO EN DERECHOS HUMANOS

| ESTRUCTURA PROGRAMÁTICA                          |                                             |                                                                    |  |          |         |                                                                                             |         |
|--------------------------------------------------|---------------------------------------------|--------------------------------------------------------------------|--|----------|---------|---------------------------------------------------------------------------------------------|---------|
| PROGRAMA                                         |                                             | SUBPROGRAMA                                                        |  | PROYECTO |         | OBRA/ACTIVIDAD                                                                              |         |
| 116-DEFENSA Y PREVENCIÓN DE LOS DERECHOS HUMANOS |                                             | 03-REPARACIÓN INTEGRAL A VÍCTIMAS DE VIOLACIÓN DE DERECHOS HUMANOS |  | 000--    |         | 002-AMPLIAR LAS COBERTURAS DE LOS SERVICIOS REGIONALES Y ESPECIALIZADOS EN DERECHOS HUMANOS |         |
| POBLACIÓN O ÁREA DE ENFOQUE POTENCIAL            | ATRIBUTO DE LA POBLACIÓN O ÁREA DE ENFOQUE: | POBLACIÓN GENERAL DEL ESTADO DE OAXACA                             |  | HOMBRES: | 1974843 | MUJERES:                                                                                    | 2157305 |
|                                                  |                                             |                                                                    |  | TOTAL:   |         |                                                                                             | 4132148 |

| PRESUPUESTO ANUAL |            |           |              |                                     |             |              |             |
|-------------------|------------|-----------|--------------|-------------------------------------|-------------|--------------|-------------|
| Aprobado          | Ampliación | Reducción | Modificado   | EJERCIDO T1                         | EJERCIDO T2 | EJERCIDO T3  | EJERCIDO T4 |
| 9,142,454.81      | 0.00       | 0.00      | 9,142,454.81 | 2,027,716.65                        | 0.00        | 0.00         | 0.00        |
|                   |            |           |              | TOTAL EJERCIDO AL TRIMESTRE VIGENTE |             | 2,027,716.65 |             |

| PRESUPUESTO TRIMESTRAL DE LA ACTIVIDAD |              |              |              |              |                              |  |  |
|----------------------------------------|--------------|--------------|--------------|--------------|------------------------------|--|--|
| Aprobado                               | Modificado   | Comprometido | Devengado    | Ejercido     | % de Ejercido Vs. Modificado |  |  |
| 2,058,930.39                           | 2,058,930.39 | 2,027,716.65 | 2,027,716.65 | 2,027,716.65 | 98.48                        |  |  |

| DATOS DEL INDICADOR |                                                                                                                                                                                                                                                               |  |  |                       |     |  |  |
|---------------------|---------------------------------------------------------------------------------------------------------------------------------------------------------------------------------------------------------------------------------------------------------------|--|--|-----------------------|-----|--|--|
| Nombre :            | PORCENTAJE DE SERVICIOS REGIONALES Y ESPECIALIZADOS EN DERECHOS HUMANOS AMPLIADOS                                                                                                                                                                             |  |  | Número de indicador : | 168 |  |  |
| Definición :        | MIDE EL PORCENTAJE DE SERVICIOS REGIONALES Y ESPECIALIZADOS EN DERECHOS HUMANOS AMPLIADOS, PARA LA ASESORIA Y ORIENTACIÓN JURÍDICA HASTA LA ATENCIÓN Y ACOMPAÑAMIENTO A VÍCTIMAS, ASÍ COMO LA INVESTIGACIÓN Y DENUNCIA DE VIOLACIONES A LOS DERECHOS HUMANOS. |  |  |                       |     |  |  |
| Método de Cálculo : | (SERVICIOS REGIONALES Y ESPECIALIZADOS EN DERECHOS HUMANOS AMPLIADOS/SERVICIOS REGIONALES Y ESPECIALIZADOS EN DERECHOS HUMANOS SOLICITADOS)* 100                                                                                                              |  |  |                       |     |  |  |

| Tipo    | Dimensión  | Frecuencia de Medición | Forma de cálculo del indicador | Tipo de Valor | Sentido Esperado |
|---------|------------|------------------------|--------------------------------|---------------|------------------|
| GESTIÓN | EFICIENCIA | TRIMESTRAL             | PORCENTAJE                     | FLUJO         | ASCENDENTE       |

| MEDIOS DE VERIFICACIÓN / FUENTE INFORMACIÓN                                                                                                                                                                                                                                                                                                                        | SUPUESTO                                                            |
|--------------------------------------------------------------------------------------------------------------------------------------------------------------------------------------------------------------------------------------------------------------------------------------------------------------------------------------------------------------------|---------------------------------------------------------------------|
| INFORME ESTADÍSTICO MENSUAL SOBRE EL ESTADO QUE GUARDAN LAS ACTUACIONES DE VIOLACIONES A DERECHOS HUMANOS/INFORMES ESTADÍSTICOS/DOCUMENTOS/DEFENSORÍA DE LOS DERECHOS HUMANOS DEL PUEBLO DE OAXACA / <a href="https://ddhpo.org/wp-content/uploads/sevac/2025/PrimerTrimestre2025.pdf">https://ddhpo.org/wp-content/uploads/sevac/2025/PrimerTrimestre2025.pdf</a> | LA POBLACIÓN REQUIERE CREDIBILIDAD DE LA ACTUACIÓN DE LA DEFENSORÍA |

| DATOS DE LA META                |                                                                                       |  |  |  |  |  |  |
|---------------------------------|---------------------------------------------------------------------------------------|--|--|--|--|--|--|
| Definición de la variable Meta: | 1 - PORCENTAJE DE SERVICIOS REGIONALES Y ESPECIALIZADOS EN DERECHOS HUMANOS AMPLIADOS |  |  |  |  |  |  |
| Unidad de medida:               | 25 - NÚMERO                                                                           |  |  |  |  |  |  |

| LÍNEA BASE |      |       |      | VALOR PROGRAMADO ANUAL |      |       |        |
|------------|------|-------|------|------------------------|------|-------|--------|
| AÑO        | 2026 | VALOR | 0.00 | AÑO                    | 2026 | VALOR | 884.00 |

| AVANCE TRIMESTRAL OBRA/ACTIVIDAD |               |              |               |              |                            |        |  |
|----------------------------------|---------------|--------------|---------------|--------------|----------------------------|--------|--|
| METAS                            | 1er.TRIMESTRE | 2o.TRIMESTRE | 3er.TRIMESTRE | 4o.TRIMESTRE | CUMPLIMIENTO DE METAS      |        |  |
| PROGRAMACIÓN INICIAL             | 221.00        | 221.00       | 221.00        | 221.00       | T1+T2+T3+T4                | 884.00 |  |
| PROGRAMACIÓN ACTUALIZADA         | 221.00        | 0.00         | 0.00          | 0.00         | T1+T2+T3+T4                | 221.00 |  |
| METAS ALCANZADAS                 | 221.00        | 0.00         | 0.00          | 0.00         | T1+T2+T3+T4                | 221.00 |  |
| PORCENTAJE ALCANZADO TRIMESTRAL  | 100.00        | 0.00         | 0.00          | 0.00         | PORCENTAJE ALCANZADO ANUAL | 25.00  |  |

PORCENTAJE DE CUMPLIMIENTO ALCANZADO EN EL TRIMESTRE: 100.00 %

JEFE ADMINISTRATIVO  
C.P SARA CRUZ ANTONIO  
DIRECTORA ADMINISTRATIVA

TITULAR DE LA DEPENDENCIA/ENTIDAD  
MTRA. ELIZABETH LARA RODRIGUEZ  
DEFENSORA DE LOS DERECHOS HUMANOS DEL PUEBLO DE OAXACA



GOBIERNO DEL ESTADO  
DE OAXACA



## PROGRAMAS Y PROYECTOS DE INVERSION

En el periodo enero-marzo 2026, este Organismo Autonomo no realizó programas y proyectos de inversión, en virtud de que no contamos con presupuesto autorizado para este concepto.



GOBIERNO DEL ESTADO  
DE OAXACA



## RELACION DE BIENES INMUEBLES QUE COMPONEN EL PATRIMONIO

DEL 1 DE ENERO AL 31 DE MARZO DE 2026  
(Pesos)

| CUENTA | DESCRIPCIÓN DEL BIEN                                                                                 | Saldo Final |
|--------|------------------------------------------------------------------------------------------------------|-------------|
| 12300  | TERRENOS                                                                                             | 8,760,184   |
| 12330  | EDIFICIOS NO RESIDENCIALES                                                                           |             |
| 12351  | EDIFICACIÓN HABITACIONAL EN PROCESO                                                                  |             |
| 12352  | EDIFICACIÓN NO HABITACIONAL EN PROCESO                                                               |             |
| 12353  | CONSTRUCCIÓN DE OBRAS PARA EL ABASTECIMIENTO DE AGUA, PETRÓLEO, GAS, ELECTRICIDAD Y TELECOMUNICACION |             |
| 12354  | DIVISIÓN DE TERRENOS Y CONSTRUCCIÓN DE OBRAS DE URBANIZACIÓN EN PROCESO                              |             |
| 12355  | CONSTRUCCIÓN DE VÍAS DE COMUNICACIÓN EN PROCESO                                                      |             |
| 12356  | OTRAS CONSTRUCCIONES DE INGENIERÍA CIVIL U OBRA PESADA EN PROCESO                                    |             |
| 12357  | INSTALACIONES Y EQUIPAMIENTO EN CONSTRUCCIONES EN PROCESO                                            |             |
| 12359  | TRABAJOS DE ACABADOS EN EDIFICACIONES Y OTROS TRABAJOS ESPECIALIZADOS EN PROCESO                     |             |
| 12361  | EDIFICACIÓN HABITACIONAL EN PROCESO                                                                  |             |
| 12362  | EDIFICACIÓN NO HABITACIONAL EN PROCESO                                                               |             |
| 12363  | CONSTRUCCIÓN DE OBRAS PARA EL ABASTECIMIENTO DE AGUA, PETRÓLEO, GAS, ELECTRICIDAD Y TELECOMUNICACION |             |
| 12364  | DIVISIÓN DE TERRENOS Y CONSTRUCCIÓN DE OBRAS DE URBANIZACIÓN                                         |             |
| 12365  | CONSTRUCCIÓN DE VÍAS DE COMUNICACIÓN EN PROCESO                                                      |             |
| 12366  | OTRAS CONSTRUCCIONES DE INGENIERÍA CIVIL U OBRA PESADA EN PROCESO                                    |             |
| 12367  | INSTALACIONES Y EQUIPAMIENTO EN CONSTRUCCIONES EN PROCESO                                            |             |
| 12369  | TRABAJOS DE ACABADOS EN EDIFICACIONES Y OTROS TRABAJOS ESPECIALIZADOS EN PROCESO                     |             |
| 12390  | OTROS BIENES INMUEBLES                                                                               |             |
|        | SUMA TOTAL:                                                                                          |             |



GOBIERNO DEL ESTADO  
DE OAXACA



**RELACION DE BIENES MUEBLES QUE COMPONEN EL PATRIMONIO**  
DEL 1 DE ENERO AL 31 DE MARZO DE 2026  
(Pesos)

| CUENTA | DESCRIPCIÓN DEL BIEN                                                                  | Saldo Final       |
|--------|---------------------------------------------------------------------------------------|-------------------|
| 12411  | MUEBLES DE OFICINA Y ESTANTERÍA                                                       | 1,969,525         |
| 12412  | MUEBLES, EXCEPTO DE OFICINA Y ESTANTERÍA                                              | 74,972            |
| 12413  | EQUIPO DE CÓMPUTO Y DE TECNOLOGÍAS DE LA INFORMACIÓN                                  | 4,803,151         |
| 12419  | OTROS MOBILIARIOS Y EQUIPOS DE ADMINISTRACIÓN                                         | 166,034           |
| 12421  | EQUIPOS Y APARATOS AUDIOVISUALES                                                      | 166,365           |
| 12422  | APARATOS DEPORTIVOS                                                                   |                   |
| 12423  | CÁMARAS FOTOGRÁFICAS Y DE VIDEO                                                       | 127,446           |
| 12429  | OTRO MOBILIARIO Y EQUIPO EDUCACIONAL Y RECREATIVO                                     |                   |
| 12430  | EQUIPO MÉDICO Y DE LABORATORIO                                                        |                   |
| 12432  | INSTRUMENTAL MÉDICO Y DE LABORATORIO                                                  |                   |
| 12441  | AUTOMÓVILES Y CAMIONES                                                                | 13,757,470        |
| 12443  | EQUIPO AEROSPAICIAL                                                                   |                   |
| 12445  | EMBARCACIONES                                                                         |                   |
| 12449  | OTROS EQUIPOS DE TRANSPORTE                                                           |                   |
| 12450  | EQUIPO DE DEFENSA Y SEGURIDAD                                                         |                   |
| 12461  | MAQUINARIA Y EQUIPO AGROPECUARIO                                                      |                   |
| 12462  | MAQUINARIA Y EQUIPO INDUSTRIAL                                                        |                   |
| 12463  | MAQUINARIA Y EQUIPO DE CONSTRUCCIÓN                                                   |                   |
| 12464  | SISTEMAS DE AIRE ACONDICIONADO, CALEFACCIÓN Y DE REFRIGERACIÓN INDUSTRIAL Y COMERCIAL | 190,731           |
| 12465  | EQUIPO DE COMUNICACIÓN Y TELECOMUNICACIÓN                                             | 150,648           |
| 12466  | EQUIPOS DE GENERACIÓN ELÉCTRICA, APARATOS Y ACCESORIOS ELÉCTRICOS                     | 29,026            |
| 12467  | HERRAMIENTAS Y MÁQUINAS-HERRAMIENTA                                                   |                   |
| 12469  | OTROS EQUIPOS                                                                         |                   |
| 12471  | BIENES ARTISTICOS, CULTURALES Y CIENTIFICOS                                           |                   |
| 12483  | AVES                                                                                  |                   |
| 12484  | OVINOS Y CAPRINOS                                                                     |                   |
| 12486  | EQUINOS                                                                               |                   |
| 12487  | ESPECIES MENORES Y DE ZOOLOGICO                                                       |                   |
| 12488  | ÁRBOLES Y PLANTAS                                                                     |                   |
| 12489  | OTROS ACTIVOS BIOLÓGICOS                                                              |                   |
|        | <b>SUMA TOTAL:</b>                                                                    | <b>21,435,368</b> |



GOBIERNO DEL ESTADO  
DE OAXACA



**RELACION DE CUENTAS BANCARIAS PRODUCTIVAS ESPECIFICAS  
DEL 1 DE ENERO AL 31 DE MARZO DE 2026**

| FONDO, PROGRAMA O<br>CONVENIO | DATOS DE LA CUENTA BANCARIA |                     |                      |
|-------------------------------|-----------------------------|---------------------|----------------------|
|                               | INSTITUCION BANCARIA        | NUMERO DE<br>CUENTA | FECHA DE<br>APERTURA |
|                               |                             |                     |                      |
|                               |                             |                     |                      |
|                               |                             |                     |                      |
|                               |                             |                     |                      |
|                               |                             |                     |                      |

La Defensoria de los Derechos Humanos del Pueblo de Oaxaca en el periodo enero-marzo 2026, declara que no cuenta con cuentas bancarias productivas especificas.



GOBIERNO DEL ESTADO  
DE OAXACA



## RELACION DE ESQUEMAS BURSATILES Y COBERTURAS FINANCIERAS

En el periodo enero-marzo 2026, este Organismo Autonomo no cuenta con esquemas bursátiles ni con instrumentos de cobertura financiera, toda vez que no realiza operaciones en mercados financieros ni mantiene inversiones sujetas a dichos mecanismos.



GOBIERNO DEL ESTADO  
DE OAXACA



## MONTOS PAGADOS POR AYUDAS Y SUBSIDIOS

DEL 1 DE ENERO AL 31 DE MARZO DE 2026

| Concepto | Ayuda | Subsidio | Sector<br>(económico<br>o social) | Beneficiario | CURP | RFC | Monto<br>Pagado |
|----------|-------|----------|-----------------------------------|--------------|------|-----|-----------------|
|----------|-------|----------|-----------------------------------|--------------|------|-----|-----------------|

|  |  |  |  |  |  |  |  |
|--|--|--|--|--|--|--|--|
|  |  |  |  |  |  |  |  |
|  |  |  |  |  |  |  |  |
|  |  |  |  |  |  |  |  |
|  |  |  |  |  |  |  |  |
|  |  |  |  |  |  |  |  |

La Defensoría de los Derechos Humanos del Pueblo de Oaxaca en el periodo enero-marzo 2026, no realizó pagos por ayudas y subsidios, en virtud de que no contamos con presupuesto autorizado para este concepto.

**DEFENSORÍA DE LOS DERECHOS HUMANOS DEL PUEBLO DE OAXACA**  
**Estado de Situación Financiera Detallado - LDF**  
**Al 31 de diciembre de 2025 y al 31 de marzo de 2026**  
**(PESOS)**

| Concepto                                                                                 | 31 de marzo<br>2026 | 31 de<br>diciembre<br>2025 | Concepto                                                                         | 31 de marzo<br>2026 | 31 de<br>diciembre<br>2025 |
|------------------------------------------------------------------------------------------|---------------------|----------------------------|----------------------------------------------------------------------------------|---------------------|----------------------------|
| <b>ACTIVO</b>                                                                            |                     |                            | <b>PASIVO</b>                                                                    |                     |                            |
| <b>Activo Circulante</b>                                                                 |                     |                            | <b>Pasivo Circulante</b>                                                         |                     |                            |
| Efectivo y Equivalentes                                                                  | 467,474             | 1,495,300                  | Cuentas por Pagar a Corto Plazo                                                  | 2,686,462           | 3,515,824                  |
| Efectivo                                                                                 |                     |                            | Servicios Personales por Pagar a Corto Plazo                                     |                     |                            |
| Bancos/Tesorería                                                                         |                     |                            | Proveedores por Pagar a Corto Plazo                                              | 0                   | 2,000                      |
| Bancos/Dependencias y Otros                                                              | 467,474             | 1,495,300                  | Contratistas por Obras Públicas por Pagar a Corto Plazo                          | 0                   | 0                          |
| Inversiones Temporales (Hasta 3 meses)                                                   |                     |                            | Participaciones y Aportaciones por Pagar a Corto Plazo                           |                     |                            |
| Fondos con Afectación Específica                                                         |                     |                            | Transferencias Otorgadas por Pagar a Corto Plazo                                 | 2,486,462           | 3,513,824                  |
| Depósitos de Fondos de Terceros en Garantía y/o Administración                           |                     |                            | Intereses, Comisiones y Otros Gastos de la Deuda Pública por Pagar a Corto Plazo |                     |                            |
| Otros Efectivos y Equivalentes                                                           |                     |                            | Retenciones y Contribuciones por Pagar a Corto Plazo                             |                     |                            |
| Derechos a Recibir Efectivo o Equivalentes                                               | 2,393,889           | 2,195,426                  | Devoluciones de la Ley de Ingresos por Pagar a Corto Plazo                       |                     |                            |
| Inversiones Financieras de Corto Plazo                                                   |                     |                            | Otras Cuentas por Pagar a Corto Plazo                                            | 200,000             | 0                          |
| Cuentas por Cobrar a Corto Plazo                                                         |                     |                            | Documentos por Pagar a Corto Plazo                                               | 0                   | 0                          |
| Deudores Diversos por Cobrar a Corto Plazo                                               | 2,393,889           | 2,195,426                  | Documentos Comerciales por Pagar a Corto Plazo                                   |                     |                            |
| Ingresos por Recuperar a Corto Plazo                                                     |                     |                            | Documentos con Contratistas por Obras Públicas por Pagar a Corto Plazo           |                     |                            |
| Deudores por Anticipos de la Tesorería a Corto Plazo                                     |                     |                            | Otros Documentos por Pagar a Corto Plazo                                         |                     |                            |
| Préstamos Otorgados a Corto Plazo                                                        |                     |                            | Porción a Corto Plazo de la Deuda Pública a Largo Plazo                          | 0                   | 0                          |
| Otros Derechos a Recibir Efectivo o Equivalentes a Corto Plazo                           |                     |                            | Porción a Corto Plazo de la Deuda Pública                                        |                     |                            |
| Derechos a Recibir Bienes o Servicios                                                    | 0                   | 0                          | Porción a Corto Plazo de Arrendamiento Financiero                                |                     |                            |
| Anticipo a Proveedores por Adquisición de Bienes y Prestación de Servicios a Corto Plazo |                     |                            | Títulos y Valores a Corto Plazo                                                  |                     |                            |
| Anticipo a Proveedores por Adquisición de Bienes Inmuebles y Muebles a Corto Plazo       |                     |                            | Pasivos Diferidos a Corto Plazo                                                  | 0                   | 0                          |
| Anticipo a Proveedores por Adquisición de Bienes Intangibles a Corto Plazo               |                     |                            | Ingresos Cobrados por Adelantado a Corto Plazo                                   |                     |                            |
| Anticipo a Contratistas por Obras Públicas a Corto Plazo                                 |                     |                            | Intereses Cobrados por Adelantado a Corto Plazo                                  |                     |                            |
| Otros Derechos a Recibir Bienes o Servicios a Corto Plazo                                |                     |                            | Otros Pasivos Diferidos a Corto Plazo                                            |                     |                            |
| Inventarios                                                                              | 0                   | 0                          | Fondos y Bienes de Terceros en Garantía y/o Administración a Corto Plazo         | 0                   | 0                          |
| Inventario de Mercancías para Venta                                                      |                     |                            | Fondos en Garantía a Corto Plazo                                                 |                     |                            |
| Inventario de Mercancías Terminadas                                                      |                     |                            | Fondos en Administración a Corto Plazo                                           |                     |                            |
| Inventario de Mercancías en Proceso de Elaboración                                       |                     |                            | Fondos Contingentes a Corto Plazo                                                |                     |                            |
| Inventario de Materias Primas, Materiales y Suministros para Producción                  |                     |                            | Fondos de Fideicomisos, Mandatos y Contratos Análogos a Corto Plazo              |                     |                            |
| Bienes en Tránsito                                                                       |                     |                            | Otros Fondos de Terceros en Garantía y/o Administración a Corto Plazo            |                     |                            |
| Almacenes                                                                                |                     |                            | Valores y Bienes en Garantía a Corto Plazo                                       |                     |                            |
| Estimación por Pérdida o Deterioro de Activos Circulantes                                | 0                   | 0                          | Provisiones a Corto Plazo                                                        | 0                   | 0                          |
| Estimaciones para Cuentas Incobrables por Derechos a Recibir Efectivo o Equivalentes     |                     |                            | Provisión para Demandas y Juicios a Corto Plazo                                  |                     |                            |
| Estimación por Deterioro de Inventarios                                                  |                     |                            | Provisión para Contingencias a Corto Plazo                                       |                     |                            |
| Otros Activos Circulantes                                                                | 0                   | 0                          | Otras Provisiones a Corto Plazo                                                  |                     |                            |
| Valores en Garantía                                                                      |                     |                            | Otros Pasivos a Corto Plazo                                                      | 0                   | 0                          |
| Bienes en Garantía (excluye depósitos de fondos)                                         |                     |                            | Ingresos por Clasificar                                                          |                     |                            |
| Bienes Derivados de Embargos, Decomisos, Aseguramientos y Dación en Pago                 |                     |                            | Recaudación por Participar                                                       |                     |                            |
| Adquisición con Fondos de Terceros                                                       |                     |                            | Otros Pasivos Circulantes                                                        |                     |                            |
| <b>Total de Activos Circulantes</b>                                                      | <b>2,861,363</b>    | <b>3,690,727</b>           | <b>Total de Pasivos Circulantes</b>                                              | <b>2,686,462</b>    | <b>3,515,824</b>           |
| <b>Activo No Circulante</b>                                                              |                     |                            | <b>Pasivo No Circulante</b>                                                      |                     |                            |
| Inversiones Financieras a Largo Plazo                                                    |                     |                            | Cuentas por Pagar a Largo Plazo                                                  |                     |                            |
| Derechos a Recibir Efectivo o Equivalentes a Largo Plazo                                 |                     |                            | Documentos por Pagar a Largo Plazo                                               |                     |                            |
| Bienes Inmuebles, Infraestructura y Construcciones en Proceso                            | 8,760,184           | 8,760,184                  | Deuda Pública a Largo Plazo                                                      |                     |                            |
| Bienes Muebles                                                                           | 21,435,368          | 21,334,183                 | Pasivos Diferidos a Largo Plazo                                                  |                     |                            |
| Activos Intangibles                                                                      |                     |                            | Fondos y Bienes de Terceros en Garantía y/o en Administración a Largo Plazo      |                     |                            |
| Depreciación, Deterioro y Amortización Acumulada de Bienes                               | -15,563,043         | -15,563,043                | Provisiones a Largo Plazo                                                        |                     |                            |
| Activos Diferidos                                                                        |                     |                            | <b>Total de Pasivos No Circulantes</b>                                           | <b>0</b>            | <b>0</b>                   |
| Estimación por Pérdida o Deterioro de Activos no Circulantes                             |                     |                            | <b>Total del Pasivo</b>                                                          | <b>2,686,462</b>    | <b>3,515,824</b>           |
| Otros Activos no Circulantes                                                             |                     |                            |                                                                                  |                     |                            |
| <b>Total de Activos No Circulantes</b>                                                   | <b>14,632,509</b>   | <b>14,531,324</b>          | <b>HACIENDA PÚBLICA/PATRIMONIO</b>                                               |                     |                            |

**DEFENSORÍA DE LOS DERECHOS HUMANOS DEL PUEBLO DE OAXACA**  
**Estado de Situación Financiera Detallado - LDF**  
**Al 31 de diciembre de 2025 y al 31 de marzo de 2026**  
**(PESOS)**

| Concepto                | 31 de marzo<br>2026 | 31 de<br>diciembre<br>2025 | Concepto                                                                            | 31 de marzo<br>2026 | 31 de<br>diciembre<br>2025 |
|-------------------------|---------------------|----------------------------|-------------------------------------------------------------------------------------|---------------------|----------------------------|
| <b>Total del Activo</b> | <b>17,493,872</b>   | <b>18,222,051</b>          |                                                                                     |                     |                            |
|                         |                     |                            | <b>Hacienda Pública/Patrimonio Contribuido</b>                                      | 2,515,855           | 2,515,855                  |
|                         |                     |                            | Aportaciones                                                                        |                     |                            |
|                         |                     |                            | Donaciones de Capital                                                               |                     |                            |
|                         |                     |                            | Actualización de la Hacienda Pública/Patrimonio                                     | 2,515,855           | 2,515,855                  |
|                         |                     |                            | <b>Hacienda Pública/Patrimonio Generado</b>                                         | 12,291,556          | 12,190,371                 |
|                         |                     |                            | Resultados del Ejercicio (Ahorro/ Desahorro)                                        | 101,185             | -597,546                   |
|                         |                     |                            | Resultados de Ejercicios Anteriores                                                 | 12,190,372          | 12,787,917                 |
|                         |                     |                            | Revalúos                                                                            |                     |                            |
|                         |                     |                            | Reservas                                                                            |                     |                            |
|                         |                     |                            | Rectificaciones de Resultados de Ejercicios Anteriores                              |                     |                            |
|                         |                     |                            | <b>Exceso o Insuficiencia en la Actualización de la Hacienda Pública/Patrimonio</b> | 0                   | 0                          |
|                         |                     |                            | Resultado por Posición Monetaria                                                    |                     |                            |
|                         |                     |                            | Resultado por Tenencia de Activos no Monetarios                                     |                     |                            |
|                         |                     |                            | <b>Total Hacienda Pública/Patrimonio</b>                                            | <b>14,807,411</b>   | <b>14,706,226</b>          |
|                         |                     |                            | <b>Total del Pasivo y Hacienda Pública/Patrimonio</b>                               | <b>17,493,872</b>   | <b>18,222,051</b>          |

| <b>DEFENSORÍA DE LOS DERECHOS HUMANOS DEL PUEBLO DE OAXACA</b>                                                   |                       |                   |                      |
|------------------------------------------------------------------------------------------------------------------|-----------------------|-------------------|----------------------|
| <b>Balance Presupuestario - LDF</b>                                                                              |                       |                   |                      |
| <b>Del 1 de enero al 31 de marzo de 2026</b>                                                                     |                       |                   |                      |
| <b>(PESOS)</b>                                                                                                   |                       |                   |                      |
| Concepto                                                                                                         | Estimado/<br>Aprobado | Devengado         | Recaudado/<br>Pagado |
| <b>A. Ingresos Totales (A = A1+A2+A3)</b>                                                                        | <b>49,450,953</b>     | <b>10,624,886</b> | <b>10,624,886</b>    |
| A1. Ingresos de Libre Disposición                                                                                | 49,450,953            | 10,624,886        | 10,624,886           |
| A2. Transferencias Federales Etiquetadas                                                                         |                       |                   |                      |
| A3. Financiamiento Neto                                                                                          |                       |                   |                      |
| <b>B. Egresos Presupuestarios<sup>1</sup> (B = B1+B2)</b>                                                        | <b>49,450,953</b>     | <b>10,624,886</b> | <b>6,747,956</b>     |
| B1. Gasto No Etiquetado (sin incluir Amortización de la Deuda Pública)                                           | 49,450,953            | 10,624,886        | 6,747,956            |
| B2. Gasto Etiquetado (sin incluir Amortización de la Deuda Pública)                                              |                       |                   |                      |
| <b>C. Remanentes del Ejercicio Anterior ( C = C1 + C2 )</b>                                                      |                       |                   |                      |
| C1. Remanentes de Ingresos de Libre Disposición aplicados en el periodo                                          |                       |                   |                      |
| C2. Remanentes de Transferencias Federales Etiquetadas aplicados en el periodo                                   |                       |                   |                      |
| <b>I. Balance Presupuestario (I = A - B + C)</b>                                                                 | <b>0</b>              | <b>0</b>          | <b>3,876,930</b>     |
| <b>II. Balance Presupuestario sin Financiamiento Neto (II = I - A3)</b>                                          | <b>0</b>              | <b>0</b>          | <b>3,876,930</b>     |
| <b>III. Balance Presupuestario sin Financiamiento Neto y sin Remanentes del Ejercicio Anterior (III= II - C)</b> | <b>0</b>              | <b>0</b>          | <b>3,876,930</b>     |

| Concepto                                                               | Aprobado | Devengado | Pagado           |
|------------------------------------------------------------------------|----------|-----------|------------------|
| <b>E. Intereses, Comisiones y Gastos de la Deuda (E = E1+E2)</b>       | <b>0</b> | <b>0</b>  | <b>0</b>         |
| E1. Intereses, Comisiones y Gastos de la Deuda con Gasto No Etiquetado |          |           |                  |
| E2. Intereses, Comisiones y Gastos de la Deuda con Gasto Etiquetado    |          |           |                  |
| <b>IV. Balance Primario (IV = III + E)</b>                             | <b>0</b> | <b>0</b>  | <b>3,876,930</b> |

| Concepto                                                                      | Estimado/<br>Aprobado | Devengado | Recaudado/<br>Pagado |
|-------------------------------------------------------------------------------|-----------------------|-----------|----------------------|
| <b>F. Financiamiento (F = F1 + F2)</b>                                        | <b>0</b>              | <b>0</b>  | <b>0</b>             |
| F1. Financiamiento con Fuente de Pago de Ingresos de Libre Disposición        |                       |           |                      |
| F2. Financiamiento con Fuente de Pago de Transferencias Federales Etiquetadas |                       |           |                      |
| <b>G. Amortización de la Deuda (G = G1 + G2)</b>                              | <b>0</b>              | <b>0</b>  | <b>0</b>             |
| G1. Amortización de la Deuda Pública con Gasto No Etiquetado                  |                       |           |                      |
| G2. Amortización de la Deuda Pública con Gasto Etiquetado                     |                       |           |                      |
| <b>A3. Financiamiento Neto (A3 = F - G )</b>                                  | <b>0</b>              | <b>0</b>  | <b>0</b>             |

| Concepto                                                                                             | Estimado/<br>Aprobado | Devengado  | Recaudado/<br>Pagado |
|------------------------------------------------------------------------------------------------------|-----------------------|------------|----------------------|
| A1. Ingresos de Libre Disposición                                                                    | 49,450,953            | 10,624,886 | 10,624,886           |
| <b>A3.1 Financiamiento Neto con Fuente de Pago de Ingresos de Libre Disposición (A3.1 = F1 - G1)</b> | <b>0</b>              | <b>0</b>   | <b>0</b>             |
| F1. Financiamiento con Fuente de Pago de Ingresos de Libre Disposición                               | 0                     | 0          | 0                    |
| G1. Amortización de la Deuda Pública con Gasto No Etiquetado                                         | 0                     | 0          | 0                    |
| B1. Gasto No Etiquetado (sin incluir Amortización de la Deuda Pública)                               | 49,450,953            | 10,624,886 | 6,747,956            |
| C1. Remanentes de Ingresos de Libre Disposición aplicados en el periodo                              |                       |            |                      |
| <b>V. Balance Presupuestario de Recursos Disponibles (V = A1 + A3.1 - B1 + C1)</b>                   | <b>0</b>              | <b>0</b>   | <b>3,876,930</b>     |
| <b>VI. Balance Presupuestario de Recursos Disponibles sin Financiamiento Neto (VI = V - A3.1)</b>    | <b>0</b>              | <b>0</b>   | <b>3,876,930</b>     |

| Concepto                                                                                                    | Estimado/<br>Aprobado | Devengado | Recaudado/<br>Pagado |
|-------------------------------------------------------------------------------------------------------------|-----------------------|-----------|----------------------|
| A2. Transferencias Federales Etiquetadas                                                                    | 0                     | 0         | 0                    |
| <b>A3.2 Financiamiento Neto con Fuente de Pago de Transferencias Federales Etiquetadas (A3.2 = F2 - G2)</b> | <b>0</b>              | <b>0</b>  | <b>0</b>             |
| F2. Financiamiento con Fuente de Pago de Transferencias Federales Etiquetadas                               | 0                     | 0         | 0                    |
| G2. Amortización de la Deuda Pública con Gasto Etiquetado                                                   | 0                     | 0         | 0                    |
| B2. Gasto Etiquetado (sin incluir Amortización de la Deuda Pública)                                         | 0                     | 0         | 0                    |
| C2. Remanentes de Transferencias Federales Etiquetadas aplicados en el periodo                              |                       |           |                      |
| <b>VII. Balance Presupuestario de Recursos Etiquetados (VII = A2 + A3.2 - B2 + C2)</b>                      | <b>0</b>              | <b>0</b>  | <b>0</b>             |
| <b>VIII. Balance Presupuestario de Recursos Etiquetados sin Financiamiento Neto (VIII = VII - A3.2)</b>     | <b>0</b>              | <b>0</b>  | <b>0</b>             |

**Estado Analítico de Ingreso Detallado - LDF**  
**Del 1 de enero al 31 de marzo de 2026**  
**(PESOS)**

| Concepto                                                                                                                      | Ingreso           |                                |                   |                   |                   | Diferencia         |
|-------------------------------------------------------------------------------------------------------------------------------|-------------------|--------------------------------|-------------------|-------------------|-------------------|--------------------|
|                                                                                                                               | Estimado          | Ampliaciones/<br>(Reducciones) | Modificado        | Devengado         | Recaudado         |                    |
| <b>Ingresos de Libre Disposición</b>                                                                                          |                   |                                |                   |                   |                   |                    |
| A. Impuestos                                                                                                                  |                   |                                |                   |                   |                   |                    |
| B. Cuotas y Aportaciones de Seguridad Social                                                                                  |                   |                                |                   |                   |                   |                    |
| C. Contribuciones de Mejoras                                                                                                  |                   |                                |                   |                   |                   |                    |
| D. Derechos                                                                                                                   |                   |                                |                   |                   |                   |                    |
| E. Productos                                                                                                                  |                   |                                |                   |                   |                   |                    |
| F. Aprovechamientos                                                                                                           |                   |                                |                   |                   |                   |                    |
| G. Ingresos por Ventas de Bienes y Servicios                                                                                  |                   |                                |                   |                   |                   |                    |
| H. Participaciones (H=h1+h2+h3+h4+h5+h6+h7+h8+h9+h10+h11)                                                                     |                   |                                |                   |                   |                   |                    |
| h1) Fondo General de Participaciones                                                                                          |                   |                                |                   |                   |                   |                    |
| h2) Fondo de Fomento Municipal                                                                                                |                   |                                |                   |                   |                   |                    |
| h3) Fondo de Fiscalización y Recaudación                                                                                      |                   |                                |                   |                   |                   |                    |
| h4) Fondo de Compensación                                                                                                     |                   |                                |                   |                   |                   |                    |
| h5) Fondo de Extracción de Hidrocarburos                                                                                      |                   |                                |                   |                   |                   |                    |
| h6) Impuesto Especial Sobre Producción y Servicios                                                                            |                   |                                |                   |                   |                   |                    |
| h7) 0.136% de la Recaudación Federal Participable                                                                             |                   |                                |                   |                   |                   |                    |
| h8) 3.17% Sobre Extracción de Petróleo                                                                                        |                   |                                |                   |                   |                   |                    |
| h9) Gasolinas y Diésel                                                                                                        |                   |                                |                   |                   |                   |                    |
| h10) Fondo del Impuesto Sobre la Renta                                                                                        |                   |                                |                   |                   |                   |                    |
| h11) Fondo de Estabilización de los Ingresos de las Entidades Federativas                                                     |                   |                                |                   |                   |                   |                    |
| I. Incentivos Derivados de la Colaboración Fiscal (I=i1+i2+i3+i4+i5)                                                          |                   |                                |                   |                   |                   |                    |
| i1) Tenencia o Uso de Vehículos                                                                                               |                   |                                |                   |                   |                   |                    |
| i2) Fondo de Compensación ISAN                                                                                                |                   |                                |                   |                   |                   |                    |
| i3) Impuesto Sobre Automóviles Nuevos                                                                                         |                   |                                |                   |                   |                   |                    |
| i4) Fondo de Compensación de Repecos-Intermedios                                                                              |                   |                                |                   |                   |                   |                    |
| i5) Otros Incentivos Económicos                                                                                               |                   |                                |                   |                   |                   |                    |
| J. Transferencias                                                                                                             | 49,450,953        | 0                              | 49,450,953        | 10,624,886        | 10,624,886        | -38,826,067        |
| K. Convenios                                                                                                                  |                   |                                |                   |                   |                   |                    |
| k1) Otros Convenios y Subsidios                                                                                               |                   |                                |                   |                   |                   |                    |
| L. Otros Ingresos de Libre Disposición (L=l1+l2)                                                                              |                   |                                |                   |                   |                   |                    |
| l1) Participaciones en Ingresos Locales                                                                                       |                   |                                |                   |                   |                   |                    |
| l2) Otros Ingresos de Libre Disposición                                                                                       |                   |                                |                   |                   |                   |                    |
| <b>I. Total de Ingresos de Libre Disposición (I=A+B+C+D+E+F+G+H+I+J+K+L)</b>                                                  | <b>49,450,953</b> | <b>0</b>                       | <b>49,450,953</b> | <b>10,624,886</b> | <b>10,624,886</b> | <b>-38,826,067</b> |
| <b>Ingresos Excedentes de Ingresos de Libre Disposición</b>                                                                   |                   |                                |                   |                   |                   |                    |
| <b>Transferencias Federales Etiquetadas</b>                                                                                   |                   |                                |                   |                   |                   |                    |
| A. Aportaciones (A=a1+a2+a3+a4+a5+a6+a7+a8)                                                                                   |                   |                                |                   |                   |                   |                    |
| a1) Fondo de Aportaciones para la Nómina Educativa y Gasto Operativo                                                          |                   |                                |                   |                   |                   |                    |
| a2) Fondo de Aportaciones para los Servicios de Salud                                                                         |                   |                                |                   |                   |                   |                    |
| a3) Fondo de Aportaciones para la Infraestructura Social                                                                      |                   |                                |                   |                   |                   |                    |
| a4) Fondo de Aportaciones para el Fortalecimiento de los Municipios y de las Demarcaciones Territoriales del Distrito Federal |                   |                                |                   |                   |                   |                    |
| a5) Fondo de Aportaciones Múltiples                                                                                           |                   |                                |                   |                   |                   |                    |
| a6) Fondo de Aportaciones para la Educación Tecnológica y de Adultos                                                          |                   |                                |                   |                   |                   |                    |
| a7) Fondo de Aportaciones para la Seguridad Pública de los Estados y del Distrito Federal                                     |                   |                                |                   |                   |                   |                    |
| a8) Fondo de Aportaciones para el Fortalecimiento de las Entidades Federativas                                                |                   |                                |                   |                   |                   |                    |
| B. Convenios (B=b1+b2+b3+b4)                                                                                                  |                   |                                |                   |                   |                   |                    |
| b1) Convenios de Protección Social en Salud                                                                                   |                   |                                |                   |                   |                   |                    |
| b2) Convenios de Descentralización                                                                                            |                   |                                |                   |                   |                   |                    |
| b3) Convenios de Reasignación                                                                                                 |                   |                                |                   |                   |                   |                    |
| b4) Otros Convenios y Subsidios                                                                                               |                   |                                |                   |                   |                   |                    |
| C. Fondos Distintos de Aportaciones (C=c1+c2)                                                                                 |                   |                                |                   |                   |                   |                    |
| c1) Fondo para Entidades Federativas y Municipios Productores de Hidrocarburos                                                |                   |                                |                   |                   |                   |                    |
| c2) Fondo Minero                                                                                                              |                   |                                |                   |                   |                   |                    |
| D. Transferencias, Subsidios y Subvenciones, y Pensiones y Jubilaciones                                                       |                   |                                |                   |                   |                   |                    |
| E. Otras Transferencias Federales Etiquetadas                                                                                 |                   |                                |                   |                   |                   |                    |
| <b>II. Total de Transferencias Federales Etiquetadas (II = A + B + C + D + E)</b>                                             |                   |                                |                   |                   |                   |                    |
| <b>III. Ingresos Derivados de Financiamientos (III = A)</b>                                                                   |                   |                                |                   |                   |                   |                    |
| A. Ingresos Derivados de Financiamientos                                                                                      |                   |                                |                   |                   |                   |                    |
| <b>IV. Total de Ingresos (IV = I + II + III)</b>                                                                              | <b>49,450,953</b> | <b>0</b>                       | <b>49,450,953</b> | <b>10,624,886</b> | <b>10,624,886</b> | <b>-38,826,067</b> |
| <b>Datos Informativos</b>                                                                                                     |                   |                                |                   |                   |                   |                    |
| 1. Ingresos Derivados de Financiamientos con Fuente de Pago de Ingresos de Libre Disposición                                  |                   |                                |                   |                   |                   |                    |
| 2. Ingresos Derivados de Financiamientos con Fuente de Pago de Transferencias Federales Etiquetadas                           |                   |                                |                   |                   |                   |                    |
| <b>3. Ingresos Derivados de Financiamientos (3 = 1 + 2)</b>                                                                   |                   |                                |                   |                   |                   |                    |

**DEFENSORÍA DE LOS DERECHOS HUMANOS DEL PUEBLO DE OAXACA**  
**Informe Analítico de la Deuda Pública y Otros Pasivos - LDF**  
**Del 1 de enero al 31 de marzo de 2026**  
**(PESOS)**

| Denominación de la Deuda Pública y Otros Pasivos                           | Saldo al 31 de diciembre de 2025 (d) | Disposiciones del Periodo (e) | Amortizaciones del Periodo (f) | Revaluaciones, Reclasificaciones y Otros Ajustes (g) | Saldo Final del Periodo (h)<br>h=d+e-f+g | Pago de Intereses del Periodo (i) | Pago de Comisiones y demás costos asociados durante el Periodo (j) |
|----------------------------------------------------------------------------|--------------------------------------|-------------------------------|--------------------------------|------------------------------------------------------|------------------------------------------|-----------------------------------|--------------------------------------------------------------------|
| <b>1. Deuda Pública (I=A+B)</b>                                            |                                      |                               |                                |                                                      |                                          |                                   |                                                                    |
| A. Corto Plazo (A=a1+a2+a3)                                                |                                      |                               |                                |                                                      |                                          |                                   |                                                                    |
| a1) Instituciones de Crédito                                               |                                      |                               |                                |                                                      |                                          |                                   |                                                                    |
| a2) Títulos y Valores                                                      |                                      |                               |                                |                                                      |                                          |                                   |                                                                    |
| a3) Arrendamientos Financieros                                             |                                      |                               |                                |                                                      |                                          |                                   |                                                                    |
| B. Largo Plazo (B=b1+b2+b3)                                                |                                      |                               |                                |                                                      |                                          |                                   |                                                                    |
| b1) Instituciones de Crédito                                               |                                      |                               |                                |                                                      |                                          |                                   |                                                                    |
| b2) Títulos y Valores                                                      |                                      |                               |                                |                                                      |                                          |                                   |                                                                    |
| b3) Arrendamientos Financieros                                             |                                      |                               |                                |                                                      |                                          |                                   |                                                                    |
| <b>2. Otros Pasivos</b>                                                    | <b>3,515,824</b>                     |                               |                                | <b>-829,362</b>                                      | <b>2,686,462</b>                         |                                   |                                                                    |
| <b>3. Total de la Deuda Pública y Otros Pasivos (3=1+2)</b>                | <b>3,515,824</b>                     |                               |                                |                                                      | <b>2,686,462</b>                         |                                   |                                                                    |
| <b>4. Deuda Contingente <sup>1</sup> (Informativo)</b>                     |                                      |                               |                                |                                                      |                                          |                                   |                                                                    |
| A. Deuda Contingente 1                                                     |                                      |                               |                                |                                                      |                                          |                                   |                                                                    |
| B. Deuda Contingente 2                                                     |                                      |                               |                                |                                                      |                                          |                                   |                                                                    |
| C. Deuda Contingente XX                                                    |                                      |                               |                                |                                                      |                                          |                                   |                                                                    |
| <b>5. Valor de Instrumentos Bono Cupón Cero <sup>2</sup> (Informativo)</b> |                                      |                               |                                |                                                      |                                          |                                   |                                                                    |
| A. Instrumento Bono Cupón Cero 1                                           |                                      |                               |                                |                                                      |                                          |                                   |                                                                    |
| B. Instrumento Bono Cupón Cero 2                                           |                                      |                               |                                |                                                      |                                          |                                   |                                                                    |
| C. Instrumento Bono Cupón Cero XX                                          |                                      |                               |                                |                                                      |                                          |                                   |                                                                    |

<sup>1</sup> Se refiere a cualquier Financiamiento sin fuente o garantía de pago definida, que sea asumida de manera solidaria o subsidiaria por las Entidades Federativas con sus Municipios, organismos descentralizados y empresas de participación estatal mayoritaria y fideicomisos, locales o municipales, y por los Municipios con sus respectivos organismos descentralizados y empresas de participación municipal mayoritaria.

<sup>2</sup> Se refiere al valor del Bono Cupón Cero que respalda el pago de los créditos asociados al mismo (Activo).

| Obligaciones a Corto Plazo (k)                     | Monto Contratado (l) | Plazo Pactado (m) | Tasa de Interés (n) | Comisiones y Costos Relacionados (o) | Tasa Efectiva (p) |
|----------------------------------------------------|----------------------|-------------------|---------------------|--------------------------------------|-------------------|
| <b>6. Obligaciones a Corto Plazo (Informativo)</b> |                      |                   |                     |                                      |                   |
| A. Crédito 1                                       |                      |                   |                     |                                      |                   |
| B. Crédito 2                                       |                      |                   |                     |                                      |                   |
| C. Crédito XX                                      |                      |                   |                     |                                      |                   |

| DEFENSORÍA DE LOS DERECHOS HUMANOS DEL PUEBLO DE OAXACA              |                        |                                               |                          |                                   |                   |                                                            |                                                                                                 |                                                         |                                                                    |                                                                             |
|----------------------------------------------------------------------|------------------------|-----------------------------------------------|--------------------------|-----------------------------------|-------------------|------------------------------------------------------------|-------------------------------------------------------------------------------------------------|---------------------------------------------------------|--------------------------------------------------------------------|-----------------------------------------------------------------------------|
| Informe Analítico de Obligaciones Diferentes de Financiamientos -LDF |                        |                                               |                          |                                   |                   |                                                            |                                                                                                 |                                                         |                                                                    |                                                                             |
| Del 1 de enero al 31 de marzo de 2026                                |                        |                                               |                          |                                   |                   |                                                            |                                                                                                 |                                                         |                                                                    |                                                                             |
| (PESOS)                                                              |                        |                                               |                          |                                   |                   |                                                            |                                                                                                 |                                                         |                                                                    |                                                                             |
| Denominación de las Obligaciones Diferentes de Financiamiento (c)    | Fecha del Contrato (d) | Fecha de Inicio de operación del proyecto (e) | Fecha de vencimiento (f) | Monto de la Inversión pactado (g) | Plazo pactado (h) | Monto promedio mensual del pago de la contraprestación (i) | Monto promedio mensual del pago de la contraprestación correspondiente al pago de Inversión (j) | Monto pagado de la Inversión al 31 de marzo de 20XX (k) | Monto pagado de la Inversión actualizado al 30 de 20XX de 20XX (l) | Saldo pendiente por pagar de la Inversión al 30 de 20XX de 20XX (m = g - l) |
| <b>A. Asociaciones Público Privadas (APP's) (A=a+b+c+d)</b>          |                        |                                               |                          | 0                                 |                   | 0                                                          | 0                                                                                               | 0                                                       | 0                                                                  | 0                                                                           |
| a) APP 1                                                             |                        |                                               |                          | 0                                 |                   | 0                                                          | 0                                                                                               | 0                                                       | 0                                                                  | 0                                                                           |
| b) APP 2                                                             |                        |                                               |                          | 0                                 |                   | 0                                                          | 0                                                                                               | 0                                                       | 0                                                                  | 0                                                                           |
| c) APP 3                                                             |                        |                                               |                          | 0                                 |                   | 0                                                          | 0                                                                                               | 0                                                       | 0                                                                  | 0                                                                           |
| d) APP XX                                                            |                        |                                               |                          | 0                                 |                   | 0                                                          | 0                                                                                               | 0                                                       | 0                                                                  | 0                                                                           |
| <b>B. Otros Instrumentos (B=a+b+c+d)</b>                             |                        |                                               |                          | 0                                 |                   | 0                                                          | 0                                                                                               | 0                                                       | 0                                                                  | 0                                                                           |
| a) Otro Instrumento 1                                                |                        |                                               |                          | 0                                 |                   | 0                                                          | 0                                                                                               | 0                                                       | 0                                                                  | 0                                                                           |
| b) Otro Instrumento 2                                                |                        |                                               |                          | 0                                 |                   | 0                                                          | 0                                                                                               | 0                                                       | 0                                                                  | 0                                                                           |
| c) Otro Instrumento 3                                                |                        |                                               |                          | 0                                 |                   | 0                                                          | 0                                                                                               | 0                                                       | 0                                                                  | 0                                                                           |
| d) Otro Instrumento XX                                               |                        |                                               |                          | 0                                 |                   | 0                                                          | 0                                                                                               | 0                                                       | 0                                                                  | 0                                                                           |
| <b>C. Total de Obligaciones Diferentes de Financiamiento (C=A+B)</b> |                        |                                               |                          | 0                                 |                   | 0                                                          | 0                                                                                               | 0                                                       | 0                                                                  | 0                                                                           |

**DEFENSORIA DE LOS DERECHOS HUMANOS DEL PUEBLO DE OAXACA**  
**Estado Analítico del Ejercicio del Presupuesto de Egresos Detallado - LDF**  
**Clasificación por Objeto del Gasto (Capítulo y Concepto)**  
**Del 1 de enero al 31 de marzo de 2026**  
**(PESOS)**

| Concepto                                                                           | Egresos           |                                |                   |                   |                  | Subejercicio      |
|------------------------------------------------------------------------------------|-------------------|--------------------------------|-------------------|-------------------|------------------|-------------------|
|                                                                                    | Aprobado          | Ampliaciones/<br>(Reducciones) | Modificado        | Devengado         | Pagado           |                   |
| <b>I. Gasto No Etiquetado (I=A+B+C+D+E+F+G+H+I)</b>                                | <b>49,450,953</b> | <b>0</b>                       | <b>49,450,953</b> | <b>10,624,886</b> | <b>6,747,956</b> | <b>38,826,067</b> |
| A. Servicios Personales (A=a1+a2+a3+a4+a5+a6+a7)                                   | 0                 | 0                              | 0                 | 0                 | 0                | 0                 |
| a1) Remuneraciones al Personal de Carácter Permanente                              | 0                 | 0                              | 0                 | 0                 | 0                | 0                 |
| a2) Remuneraciones al Personal de Carácter Transitorio                             | 0                 | 0                              | 0                 | 0                 | 0                | 0                 |
| a3) Remuneraciones Adicionales y Especiales                                        | 0                 | 0                              | 0                 | 0                 | 0                | 0                 |
| a4) Seguridad Social                                                               | 0                 | 0                              | 0                 | 0                 | 0                | 0                 |
| a5) Otras Prestaciones Sociales y Económicas                                       | 0                 | 0                              | 0                 | 0                 | 0                | 0                 |
| a6) Previsiones                                                                    | 0                 | 0                              | 0                 | 0                 | 0                | 0                 |
| a7) Pago de Estímulos a Servidores Públicos                                        | 0                 | 0                              | 0                 | 0                 | 0                | 0                 |
| B. Materiales y Suministros (B=b1+b2+b3+b4+b5+b6+b7+b8+b9)                         | 0                 | 0                              | 0                 | 0                 | 0                | 0                 |
| b1) Materiales de Administración, Emisión de Documentos y Artículos Oficiales      | 0                 | 0                              | 0                 | 0                 | 0                | 0                 |
| b2) Alimentos y Utensilios                                                         | 0                 | 0                              | 0                 | 0                 | 0                | 0                 |
| b3) Materias Primas y Materiales de Producción y Comercialización                  | 0                 | 0                              | 0                 | 0                 | 0                | 0                 |
| b4) Materiales y Artículos de Construcción y de Reparación                         | 0                 | 0                              | 0                 | 0                 | 0                | 0                 |
| b5) Productos Químicos, Farmacéuticos y de Laboratorio                             | 0                 | 0                              | 0                 | 0                 | 0                | 0                 |
| b6) Combustibles, Lubricantes y Aditivos                                           | 0                 | 0                              | 0                 | 0                 | 0                | 0                 |
| b7) Vestuario, Blancos, Prendas de Protección y Artículos Deportivos               | 0                 | 0                              | 0                 | 0                 | 0                | 0                 |
| b8) Materiales y Suministros Para Seguridad                                        | 0                 | 0                              | 0                 | 0                 | 0                | 0                 |
| b9) Herramientas, Refacciones y Accesorios Menores                                 | 0                 | 0                              | 0                 | 0                 | 0                | 0                 |
| C. Servicios Generales (C=c1+c2+c3+c4+c5+c6+c7+c8+c9)                              | 0                 | 0                              | 0                 | 0                 | 0                | 0                 |
| c1) Servicios Básicos                                                              | 0                 | 0                              | 0                 | 0                 | 0                | 0                 |
| c2) Servicios de Arrendamiento                                                     | 0                 | 0                              | 0                 | 0                 | 0                | 0                 |
| c3) Servicios Profesionales, Científicos, Técnicos y Otros Servicios               | 0                 | 0                              | 0                 | 0                 | 0                | 0                 |
| c4) Servicios Financieros, Bancarios y Comerciales                                 | 0                 | 0                              | 0                 | 0                 | 0                | 0                 |
| c5) Servicios de Instalación, Reparación, Mantenimiento y Conservación             | 0                 | 0                              | 0                 | 0                 | 0                | 0                 |
| c6) Servicios de Comunicación Social y Publicidad                                  | 0                 | 0                              | 0                 | 0                 | 0                | 0                 |
| c7) Servicios de Traslado y Viáticos                                               | 0                 | 0                              | 0                 | 0                 | 0                | 0                 |
| c8) Servicios Oficiales                                                            | 0                 | 0                              | 0                 | 0                 | 0                | 0                 |
| c9) Otros Servicios Generales                                                      | 0                 | 0                              | 0                 | 0                 | 0                | 0                 |
| D. Transferencias, Asignaciones, Subsidios y Otras Ayudas (D=d1+d2+d3+d4+d5+d6+d7) | 49,250,953        | -75,185                        | 49,175,768        | 10,523,701        | 6,731,456        | 38,652,067        |
| d1) Transferencias Internas y Asignaciones al Sector Público                       | 48,653,746        | -75,185                        | 48,578,562        | 10,374,400        | 6,631,921        | 38,204,162        |
| d2) Transferencias al Resto del Sector Público                                     | 0                 | 0                              | 0                 | 0                 | 0                | 0                 |
| d3) Subsidios y Subvenciones                                                       | 0                 | 0                              | 0                 | 0                 | 0                | 0                 |
| d4) Ayudas Sociales                                                                | 0                 | 0                              | 0                 | 0                 | 0                | 0                 |
| d5) Pensiones y Jubilaciones                                                       | 597,206           | 0                              | 597,206           | 149,302           | 99,534           | 447,905           |
| d6) Transferencias a Fideicomisos, Mandatos y Otros Análogos                       | 0                 | 0                              | 0                 | 0                 | 0                | 0                 |
| d7) Transferencias a la Seguridad Social                                           | 0                 | 0                              | 0                 | 0                 | 0                | 0                 |
| d8) Donativos                                                                      | 0                 | 0                              | 0                 | 0                 | 0                | 0                 |
| d9) Transferencias al Exterior                                                     | 0                 | 0                              | 0                 | 0                 | 0                | 0                 |
| E. Bienes Muebles, Inmuebles e Intangibles (E=e1+e2+e3+e4+e5+e6+e7+e8+e9)          | 200,000           | 75,185                         | 275,185           | 101,185           | 16,500           | 174,000           |
| e1) Mobiliario y Equipo de Administración                                          | 200,000           | 64,394                         | 264,394           | 90,394            | 16,500           | 174,000           |
| e2) Mobiliario y Equipo Educativo y Recreativo                                     | 0                 | 0                              | 0                 | 0                 | 0                | 0                 |
| e3) Equipo e Instrumental Médico y de Laboratorio                                  | 0                 | 0                              | 0                 | 0                 | 0                | 0                 |
| e4) Vehículos y Equipo de Transporte                                               | 0                 | 0                              | 0                 | 0                 | 0                | 0                 |
| e5) Equipo de Defensa y Seguridad                                                  | 0                 | 0                              | 0                 | 0                 | 0                | 0                 |
| e6) Maquinaria, Otros Equipos y Herramientas                                       | 0                 | 10,791                         | 10,791            | 10,791            | 0                | 0                 |
| e7) Activos Biológicos                                                             | 0                 | 0                              | 0                 | 0                 | 0                | 0                 |
| e8) Bienes Inmuebles                                                               | 0                 | 0                              | 0                 | 0                 | 0                | 0                 |
| e9) Activos Intangibles                                                            | 0                 | 0                              | 0                 | 0                 | 0                | 0                 |
| F. Inversión Pública (F=f1+f2+f3)                                                  | 0                 | 0                              | 0                 | 0                 | 0                | 0                 |
| f1) Obra Pública en Bienes de Dominio Público                                      | 0                 | 0                              | 0                 | 0                 | 0                | 0                 |
| f2) Obra Pública en Bienes Propios                                                 | 0                 | 0                              | 0                 | 0                 | 0                | 0                 |
| f3) Proyectos Productivos y Acciones de Fomento                                    | 0                 | 0                              | 0                 | 0                 | 0                | 0                 |
| G. Inversiones Financieras y Otras Provisiones (G=g1+g2+g3+g4+g5+g6+g7)            | 0                 | 0                              | 0                 | 0                 | 0                | 0                 |
| g1) Inversiones Para el Fomento de Actividades Productivas                         | 0                 | 0                              | 0                 | 0                 | 0                | 0                 |
| g2) Acciones y Participaciones de Capital                                          | 0                 | 0                              | 0                 | 0                 | 0                | 0                 |
| g3) Compra de Títulos y Valores                                                    | 0                 | 0                              | 0                 | 0                 | 0                | 0                 |
| g4) Concesión de Préstamos                                                         | 0                 | 0                              | 0                 | 0                 | 0                | 0                 |
| g5) Inversiones en Fideicomisos, Mandatos y Otros Análogos                         | 0                 | 0                              | 0                 | 0                 | 0                | 0                 |
| Fideicomiso de Desastres Naturales (Informativo)                                   | 0                 | 0                              | 0                 | 0                 | 0                | 0                 |
| g6) Otras Inversiones Financieras                                                  | 0                 | 0                              | 0                 | 0                 | 0                | 0                 |
| g7) Provisiones para Contingencias y Otras Erogaciones Especiales                  | 0                 | 0                              | 0                 | 0                 | 0                | 0                 |
| H. Participaciones y Aportaciones (H=h1+h2+h3)                                     | 0                 | 0                              | 0                 | 0                 | 0                | 0                 |
| h1) Participaciones                                                                | 0                 | 0                              | 0                 | 0                 | 0                | 0                 |
| h2) Aportaciones                                                                   | 0                 | 0                              | 0                 | 0                 | 0                | 0                 |
| h3) Convenios                                                                      | 0                 | 0                              | 0                 | 0                 | 0                | 0                 |
| I. Deuda Pública (I=i1+i2+i3+i4+i5+i6+i7)                                          | 0                 | 0                              | 0                 | 0                 | 0                | 0                 |
| i1) Amortización de la Deuda Pública                                               | 0                 | 0                              | 0                 | 0                 | 0                | 0                 |
| i2) Intereses de la Deuda Pública                                                  | 0                 | 0                              | 0                 | 0                 | 0                | 0                 |
| i3) Comisiones de la Deuda Pública                                                 | 0                 | 0                              | 0                 | 0                 | 0                | 0                 |
| i4) Gastos de la Deuda Pública                                                     | 0                 | 0                              | 0                 | 0                 | 0                | 0                 |
| i5) Costo por Coberturas                                                           | 0                 | 0                              | 0                 | 0                 | 0                | 0                 |
| i6) Apoyos Financieros                                                             | 0                 | 0                              | 0                 | 0                 | 0                | 0                 |
| i7) Adeudos de Ejercicios Fiscales Anteriores (ADEFAS)                             | 0                 | 0                              | 0                 | 0                 | 0                | 0                 |

| Concepto                                                                           | Egresos           |                                |                   |                   |                  | Subejercicio      |
|------------------------------------------------------------------------------------|-------------------|--------------------------------|-------------------|-------------------|------------------|-------------------|
|                                                                                    | Aprobado          | Ampliaciones/<br>(Reducciones) | Modificado        | Devengado         | Pagado           |                   |
| <b>II. Gasto Etiquetado (II=A+B+C+D+E+F+G+H+I)</b>                                 | <b>0</b>          | <b>0</b>                       | <b>0</b>          | <b>0</b>          | <b>0</b>         | <b>0</b>          |
| A. Servicios Personales (A=a1+a2+a3+a4+a5+a6+a7)                                   | 0                 | 0                              | 0                 | 0                 | 0                | 0                 |
| a1) Remuneraciones al Personal de Carácter Permanente                              | 0                 | 0                              | 0                 | 0                 | 0                | 0                 |
| a2) Remuneraciones al Personal de Carácter Transitorio                             | 0                 | 0                              | 0                 | 0                 | 0                | 0                 |
| a3) Remuneraciones Adicionales y Especiales                                        | 0                 | 0                              | 0                 | 0                 | 0                | 0                 |
| a4) Seguridad Social                                                               | 0                 | 0                              | 0                 | 0                 | 0                | 0                 |
| a5) Otras Prestaciones Sociales y Económicas                                       | 0                 | 0                              | 0                 | 0                 | 0                | 0                 |
| a6) Previsiones                                                                    | 0                 | 0                              | 0                 | 0                 | 0                | 0                 |
| a7) Pago de Estímulos a Servidores Públicos                                        | 0                 | 0                              | 0                 | 0                 | 0                | 0                 |
| B. Materiales y Suministros (B=b1+b2+b3+b4+b5+b6+b7+b8+b9)                         | 0                 | 0                              | 0                 | 0                 | 0                | 0                 |
| b1) Materiales de Administración, Emisión de Documentos y Artículos Oficiales      | 0                 | 0                              | 0                 | 0                 | 0                | 0                 |
| b2) Alimentos y Utensilios                                                         | 0                 | 0                              | 0                 | 0                 | 0                | 0                 |
| b3) Materias Primas y Materiales de Producción y Comercialización                  | 0                 | 0                              | 0                 | 0                 | 0                | 0                 |
| b4) Materiales y Artículos de Construcción y de Reparación                         | 0                 | 0                              | 0                 | 0                 | 0                | 0                 |
| b5) Productos Químicos, Farmacéuticos y de Laboratorio                             | 0                 | 0                              | 0                 | 0                 | 0                | 0                 |
| b6) Combustibles, Lubricantes y Aditivos                                           | 0                 | 0                              | 0                 | 0                 | 0                | 0                 |
| b7) Vestuario, Blancos, Prendas de Protección y Artículos Deportivos               | 0                 | 0                              | 0                 | 0                 | 0                | 0                 |
| b8) Materiales y Suministros Para Seguridad                                        | 0                 | 0                              | 0                 | 0                 | 0                | 0                 |
| b9) Herramientas, Refacciones y Accesorios Menores                                 | 0                 | 0                              | 0                 | 0                 | 0                | 0                 |
| C. Servicios Generales (C=c1+c2+c3+c4+c5+c6+c7+c8+c9)                              | 0                 | 0                              | 0                 | 0                 | 0                | 0                 |
| c1) Servicios Básicos                                                              | 0                 | 0                              | 0                 | 0                 | 0                | 0                 |
| c2) Servicios de Arrendamiento                                                     | 0                 | 0                              | 0                 | 0                 | 0                | 0                 |
| c3) Servicios Profesionales, Científicos, Técnicos y Otros Servicios               | 0                 | 0                              | 0                 | 0                 | 0                | 0                 |
| c4) Servicios Financieros, Bancarios y Comerciales                                 | 0                 | 0                              | 0                 | 0                 | 0                | 0                 |
| c5) Servicios de Instalación, Reparación, Mantenimiento y Conservación             | 0                 | 0                              | 0                 | 0                 | 0                | 0                 |
| c6) Servicios de Comunicación Social y Publicidad                                  | 0                 | 0                              | 0                 | 0                 | 0                | 0                 |
| c7) Servicios de Traslado y Viáticos                                               | 0                 | 0                              | 0                 | 0                 | 0                | 0                 |
| c8) Servicios Oficiales                                                            | 0                 | 0                              | 0                 | 0                 | 0                | 0                 |
| c9) Otros Servicios Generales                                                      | 0                 | 0                              | 0                 | 0                 | 0                | 0                 |
| D. Transferencias, Asignaciones, Subsidios y Otras Ayudas (D=d1+d2+d3+d4+d5+d6+d7) | 0                 | 0                              | 0                 | 0                 | 0                | 0                 |
| d1) Transferencias Internas y Asignaciones al Sector Público                       | 0                 | 0                              | 0                 | 0                 | 0                | 0                 |
| d2) Transferencias al Resto del Sector Público                                     | 0                 | 0                              | 0                 | 0                 | 0                | 0                 |
| d3) Subsidios y Subvenciones                                                       | 0                 | 0                              | 0                 | 0                 | 0                | 0                 |
| d4) Ayudas Sociales                                                                | 0                 | 0                              | 0                 | 0                 | 0                | 0                 |
| d5) Pensiones y Jubilaciones                                                       | 0                 | 0                              | 0                 | 0                 | 0                | 0                 |
| d6) Transferencias a Fideicomisos, Mandatos y Otros Análogos                       | 0                 | 0                              | 0                 | 0                 | 0                | 0                 |
| d7) Transferencias a la Seguridad Social                                           | 0                 | 0                              | 0                 | 0                 | 0                | 0                 |
| d8) Donativos                                                                      | 0                 | 0                              | 0                 | 0                 | 0                | 0                 |
| d9) Transferencias al Exterior                                                     | 0                 | 0                              | 0                 | 0                 | 0                | 0                 |
| E. Bienes Muebles, Inmuebles e Intangibles (E=e1+e2+e3+e4+e5+e6+e7+e8+e9)          | 0                 | 0                              | 0                 | 0                 | 0                | 0                 |
| e1) Mobiliario y Equipo de Administración                                          | 0                 | 0                              | 0                 | 0                 | 0                | 0                 |
| e2) Mobiliario y Equipo Educativo y Recreativo                                     | 0                 | 0                              | 0                 | 0                 | 0                | 0                 |
| e3) Equipo e Instrumental Médico y de Laboratorio                                  | 0                 | 0                              | 0                 | 0                 | 0                | 0                 |
| e4) Vehículos y Equipo de Transporte                                               | 0                 | 0                              | 0                 | 0                 | 0                | 0                 |
| e5) Equipo de Defensa y Seguridad                                                  | 0                 | 0                              | 0                 | 0                 | 0                | 0                 |
| e6) Maquinaria, Otros Equipos y Herramientas                                       | 0                 | 0                              | 0                 | 0                 | 0                | 0                 |
| e7) Activos Biológicos                                                             | 0                 | 0                              | 0                 | 0                 | 0                | 0                 |
| e8) Bienes Inmuebles                                                               | 0                 | 0                              | 0                 | 0                 | 0                | 0                 |
| e9) Activos Intangibles                                                            | 0                 | 0                              | 0                 | 0                 | 0                | 0                 |
| F. Inversión Pública (F=f1+f2+f3)                                                  | 0                 | 0                              | 0                 | 0                 | 0                | 0                 |
| f1) Obra Pública en Bienes de Dominio Público                                      | 0                 | 0                              | 0                 | 0                 | 0                | 0                 |
| f2) Obra Pública en Bienes Propios                                                 | 0                 | 0                              | 0                 | 0                 | 0                | 0                 |
| f3) Proyectos Productivos y Acciones de Fomento                                    | 0                 | 0                              | 0                 | 0                 | 0                | 0                 |
| G. Inversiones Financieras y Otras Provisiones (G=g1+g2+g3+g4+g5+g6+g7)            | 0                 | 0                              | 0                 | 0                 | 0                | 0                 |
| g1) Inversiones Para el Fomento de Actividades Productivas                         | 0                 | 0                              | 0                 | 0                 | 0                | 0                 |
| g2) Acciones y Participaciones de Capital                                          | 0                 | 0                              | 0                 | 0                 | 0                | 0                 |
| g3) Compra de Títulos y Valores                                                    | 0                 | 0                              | 0                 | 0                 | 0                | 0                 |
| g4) Concesión de Préstamos                                                         | 0                 | 0                              | 0                 | 0                 | 0                | 0                 |
| g5) Inversiones en Fideicomisos, Mandatos y Otros Análogos                         | 0                 | 0                              | 0                 | 0                 | 0                | 0                 |
| Fideicomiso de Desastres Naturales (Informativo)                                   | 0                 | 0                              | 0                 | 0                 | 0                | 0                 |
| g6) Otras Inversiones Financieras                                                  | 0                 | 0                              | 0                 | 0                 | 0                | 0                 |
| g7) Provisiones para Contingencias y Otras Erogaciones Especiales                  | 0                 | 0                              | 0                 | 0                 | 0                | 0                 |
| H. Participaciones y Aportaciones (H=h1+h2+h3)                                     | 0                 | 0                              | 0                 | 0                 | 0                | 0                 |
| h1) Participaciones                                                                | 0                 | 0                              | 0                 | 0                 | 0                | 0                 |
| h2) Aportaciones                                                                   | 0                 | 0                              | 0                 | 0                 | 0                | 0                 |
| h3) Convenios                                                                      | 0                 | 0                              | 0                 | 0                 | 0                | 0                 |
| I. Deuda Pública (I=i1+i2+i3+i4+i5+i6+i7)                                          | 0                 | 0                              | 0                 | 0                 | 0                | 0                 |
| i1) Amortización de la Deuda Pública                                               | 0                 | 0                              | 0                 | 0                 | 0                | 0                 |
| i2) Intereses de la Deuda Pública                                                  | 0                 | 0                              | 0                 | 0                 | 0                | 0                 |
| i3) Comisiones de la Deuda Pública                                                 | 0                 | 0                              | 0                 | 0                 | 0                | 0                 |
| i4) Gastos de la Deuda Pública                                                     | 0                 | 0                              | 0                 | 0                 | 0                | 0                 |
| i5) Costo por Coberturas                                                           | 0                 | 0                              | 0                 | 0                 | 0                | 0                 |
| i6) Apoyos Financieros                                                             | 0                 | 0                              | 0                 | 0                 | 0                | 0                 |
| i7) Adeudos de Ejercicios Fiscales Anteriores (ADEFAS)                             | 0                 | 0                              | 0                 | 0                 | 0                | 0                 |
| <b>III. Total de Egresos (III = I + II)</b>                                        | <b>49,450,953</b> | <b>0</b>                       | <b>49,450,953</b> | <b>10,624,886</b> | <b>6,747,956</b> | <b>38,826,067</b> |

**DEFENSORIA DE LOS DERECHOS HUMANOS DEL PUEBLO DE OAXACA**  
**Estado Análítico del Ejercicio del Presupuesto de Egresos Detallado - LDF**  
**Clasificación Administrativa**  
**Del 1 de enero al 31 de marzo de 2026**  
**(PESOS)**

| Concepto                                                | Egresos           |                                |                   |                   |                  | Subejercicio      |
|---------------------------------------------------------|-------------------|--------------------------------|-------------------|-------------------|------------------|-------------------|
|                                                         | Aprobado          | Ampliaciones/<br>(Reducciones) | Modificado        | Devengado         | Pagado           |                   |
| <b>I. Gasto No Etiquetado</b>                           | <b>49,450,953</b> | <b>0</b>                       | <b>49,450,953</b> | <b>10,624,886</b> | <b>6,747,956</b> | <b>38,826,067</b> |
| DEFENSORIA DE LOS DERECHOS HUMANOS DEL PUEBLO DE OAXACA | 49,450,953        | 0                              | 49,450,953        | 10,624,886        | 6,747,956        | 38,826,067        |
| <b>II. Gasto Etiquetado</b>                             | <b>0</b>          | <b>0</b>                       | <b>0</b>          | <b>0</b>          | <b>0</b>         | <b>0</b>          |
| DEFENSORIA DE LOS DERECHOS HUMANOS DEL PUEBLO DE OAXACA | 0                 | 0                              | 0                 | 0                 | 0                | 0                 |
| <b>III. Total de Egresos (III = I + II)</b>             | <b>49,450,953</b> | <b>0</b>                       | <b>49,450,953</b> | <b>10,624,886</b> | <b>6,747,956</b> | <b>38,826,067</b> |

**DEFENSORIA DE LOS DERECHOS HUMANOS DEL PUEBLO DE OAXACA**  
**Estado Analítico del Ejercicio del Presupuesto de Egresos Detallado - LDF**  
**Clasificación Funcional (Finalidad y Función)**  
**Del 1 de enero al 31 de marzo de 2026**  
**(PESOS)**

| Concepto                                                                                          | Egresos           |                                |                   |                   |                  | Subejercicio      |
|---------------------------------------------------------------------------------------------------|-------------------|--------------------------------|-------------------|-------------------|------------------|-------------------|
|                                                                                                   | Aprobado          | Ampliaciones/<br>(Reducciones) | Modificado        | Devengado         | Pagado           |                   |
| <b>I. Gasto No Etiquetado (I=A+B+C+D)</b>                                                         | <b>49,450,953</b> | <b>0</b>                       | <b>49,450,953</b> | <b>10,624,886</b> | <b>6,747,956</b> | <b>38,826,067</b> |
| <b>A. Gobierno (A=a1+a2+a3+a4+a5+a6+a7+a8)</b>                                                    | <b>49,450,953</b> | <b>0</b>                       | <b>49,450,953</b> | <b>10,624,886</b> | <b>6,747,956</b> | <b>38,826,067</b> |
| a1) Legislación                                                                                   | 0                 | 0                              | 0                 | 0                 | 0                | 0                 |
| a2) Justicia                                                                                      | 49,450,953        | 0                              | 49,450,953        | 10,624,886        | 6,747,956        | 38,826,067        |
| a3) Coordinación de la Política de Gobierno                                                       | 0                 | 0                              | 0                 | 0                 | 0                | 0                 |
| a4) Relaciones Exteriores                                                                         | 0                 | 0                              | 0                 | 0                 | 0                | 0                 |
| a5) Asuntos Financieros y Hacendarios                                                             | 0                 | 0                              | 0                 | 0                 | 0                | 0                 |
| a6) Seguridad Nacional                                                                            | 0                 | 0                              | 0                 | 0                 | 0                | 0                 |
| a7) Asuntos de Orden Público y de Seguridad Interior                                              | 0                 | 0                              | 0                 | 0                 | 0                | 0                 |
| a8) Otros Servicios Generales                                                                     | 0                 | 0                              | 0                 | 0                 | 0                | 0                 |
| <b>B. Desarrollo Social (B=b1+b2+b3+b4+b5+b6+b7)</b>                                              | <b>0</b>          | <b>0</b>                       | <b>0</b>          | <b>0</b>          | <b>0</b>         | <b>0</b>          |
| b1) Protección Ambiental                                                                          | 0                 | 0                              | 0                 | 0                 | 0                | 0                 |
| b2) Vivienda y Servicios a la Comunidad                                                           | 0                 | 0                              | 0                 | 0                 | 0                | 0                 |
| b3) Salud                                                                                         | 0                 | 0                              | 0                 | 0                 | 0                | 0                 |
| b4) Recreación, Cultura y Otras Manifestaciones Sociales                                          | 0                 | 0                              | 0                 | 0                 | 0                | 0                 |
| b5) Educación                                                                                     | 0                 | 0                              | 0                 | 0                 | 0                | 0                 |
| b6) Protección Social                                                                             | 0                 | 0                              | 0                 | 0                 | 0                | 0                 |
| b7) Otros Asuntos Sociales                                                                        | 0                 | 0                              | 0                 | 0                 | 0                | 0                 |
| <b>C. Desarrollo Económico (C=c1+c2+c3+c4+c5+c6+c7+c8+c9)</b>                                     | <b>0</b>          | <b>0</b>                       | <b>0</b>          | <b>0</b>          | <b>0</b>         | <b>0</b>          |
| c1) Asuntos Económicos, Comerciales y Laborales en                                                | 0                 | 0                              | 0                 | 0                 | 0                | 0                 |
| c2) Agropecuaria, Silvicultura, Pesca y Caza                                                      | 0                 | 0                              | 0                 | 0                 | 0                | 0                 |
| c3) Combustibles y Energía                                                                        | 0                 | 0                              | 0                 | 0                 | 0                | 0                 |
| c4) Minería, Manufacturas y Construcción                                                          | 0                 | 0                              | 0                 | 0                 | 0                | 0                 |
| c5) Transporte                                                                                    | 0                 | 0                              | 0                 | 0                 | 0                | 0                 |
| c6) Comunicaciones                                                                                | 0                 | 0                              | 0                 | 0                 | 0                | 0                 |
| c7) Turismo                                                                                       | 0                 | 0                              | 0                 | 0                 | 0                | 0                 |
| c8) Ciencia, Tecnología e Innovación                                                              | 0                 | 0                              | 0                 | 0                 | 0                | 0                 |
| c9) Otras Industrias y Otros Asuntos Económicos                                                   | 0                 | 0                              | 0                 | 0                 | 0                | 0                 |
| <b>D. Otras No Clasificadas en Funciones Anteriores (D=d1+d2+d3+d4)</b>                           | <b>0</b>          | <b>0</b>                       | <b>0</b>          | <b>0</b>          | <b>0</b>         | <b>0</b>          |
| d1) Transacciones de la Deuda Pública / Costo Financiero de la Deuda                              | 0                 | 0                              | 0                 | 0                 | 0                | 0                 |
| d2) Transferencias, Participaciones y Aportaciones Entre Diferentes Niveles y Órdenes de Gobierno | 0                 | 0                              | 0                 | 0                 | 0                | 0                 |
| d3) Saneamiento del Sistema Financiero                                                            | 0                 | 0                              | 0                 | 0                 | 0                | 0                 |
| d4) Adeudos de Ejercicios Fiscales Anteriores                                                     | 0                 | 0                              | 0                 | 0                 | 0                | 0                 |
| <b>II: Gasto Etiquetado (II=A+B+C+D)</b>                                                          | <b>0</b>          | <b>0</b>                       | <b>0</b>          | <b>0</b>          | <b>0</b>         | <b>0</b>          |
| <b>A. Gobierno (A=a1+a2+a3+a4+a5+a6+a7+a8)</b>                                                    | <b>0</b>          | <b>0</b>                       | <b>0</b>          | <b>0</b>          | <b>0</b>         | <b>0</b>          |
| a1) Legislación                                                                                   | 0                 | 0                              | 0                 | 0                 | 0                | 0                 |
| a2) Justicia                                                                                      | 0                 | 0                              | 0                 | 0                 | 0                | 0                 |
| a3) Coordinación de la Política de Gobierno                                                       | 0                 | 0                              | 0                 | 0                 | 0                | 0                 |
| a4) Relaciones Exteriores                                                                         | 0                 | 0                              | 0                 | 0                 | 0                | 0                 |
| a5) Asuntos Financieros y Hacendarios                                                             | 0                 | 0                              | 0                 | 0                 | 0                | 0                 |
| a6) Seguridad Nacional                                                                            | 0                 | 0                              | 0                 | 0                 | 0                | 0                 |
| a7) Asuntos de Orden Público y de Seguridad Interior                                              | 0                 | 0                              | 0                 | 0                 | 0                | 0                 |
| a8) Otros Servicios Generales                                                                     | 0                 | 0                              | 0                 | 0                 | 0                | 0                 |
| <b>B. Desarrollo Social (B=b1+b2+b3+b4+b5+b6+b7)</b>                                              | <b>0</b>          | <b>0</b>                       | <b>0</b>          | <b>0</b>          | <b>0</b>         | <b>0</b>          |
| b1) Protección Ambiental                                                                          | 0                 | 0                              | 0                 | 0                 | 0                | 0                 |
| b2) Vivienda y Servicios a la Comunidad                                                           | 0                 | 0                              | 0                 | 0                 | 0                | 0                 |
| b3) Salud                                                                                         | 0                 | 0                              | 0                 | 0                 | 0                | 0                 |
| b4) Recreación, Cultura y Otras Manifestaciones Sociales                                          | 0                 | 0                              | 0                 | 0                 | 0                | 0                 |
| b5) Educación                                                                                     | 0                 | 0                              | 0                 | 0                 | 0                | 0                 |
| b6) Protección Social                                                                             | 0                 | 0                              | 0                 | 0                 | 0                | 0                 |
| b7) Otros Asuntos Sociales                                                                        | 0                 | 0                              | 0                 | 0                 | 0                | 0                 |
| <b>C. Desarrollo Económico (C=c1+c2+c3+c4+c5+c6+c7+c8+c9)</b>                                     | <b>0</b>          | <b>0</b>                       | <b>0</b>          | <b>0</b>          | <b>0</b>         | <b>0</b>          |
| c1) Asuntos Económicos, Comerciales y Laborales en                                                | 0                 | 0                              | 0                 | 0                 | 0                | 0                 |
| c2) Agropecuaria, Silvicultura, Pesca y Caza                                                      | 0                 | 0                              | 0                 | 0                 | 0                | 0                 |
| c3) Combustibles y Energía                                                                        | 0                 | 0                              | 0                 | 0                 | 0                | 0                 |
| c4) Minería, Manufacturas y Construcción                                                          | 0                 | 0                              | 0                 | 0                 | 0                | 0                 |
| c5) Transporte                                                                                    | 0                 | 0                              | 0                 | 0                 | 0                | 0                 |
| c6) Comunicaciones                                                                                | 0                 | 0                              | 0                 | 0                 | 0                | 0                 |
| c7) Turismo                                                                                       | 0                 | 0                              | 0                 | 0                 | 0                | 0                 |
| c8) Ciencia, Tecnología e Innovación                                                              | 0                 | 0                              | 0                 | 0                 | 0                | 0                 |
| c9) Otras Industrias y Otros Asuntos Económicos                                                   | 0                 | 0                              | 0                 | 0                 | 0                | 0                 |
| <b>D. Otras No Clasificadas en Funciones Anteriores (D=d1+d2+d3+d4)</b>                           | <b>0</b>          | <b>0</b>                       | <b>0</b>          | <b>0</b>          | <b>0</b>         | <b>0</b>          |
| d1) Transacciones de la Deuda Pública / Costo Financiero de la Deuda                              | 0                 | 0                              | 0                 | 0                 | 0                | 0                 |
| d2) Transferencias, Participaciones y Aportaciones Entre Diferentes Niveles y Órdenes de Gobierno | 0                 | 0                              | 0                 | 0                 | 0                | 0                 |
| d3) Saneamiento del Sistema Financiero                                                            | 0                 | 0                              | 0                 | 0                 | 0                | 0                 |
| d4) Adeudos de Ejercicios Fiscales Anteriores                                                     | 0                 | 0                              | 0                 | 0                 | 0                | 0                 |
| <b>III. Total de Egresos (III = I + II)</b>                                                       | <b>49,450,953</b> | <b>0</b>                       | <b>49,450,953</b> | <b>10,624,886</b> | <b>6,747,956</b> | <b>38,826,067</b> |

**DEFENSORÍA DE LOS DERECHOS HUMANOS DEL PUEBLO DE OAXACA**  
**Estado Analítico del Ejercicio del Presupuesto de Egresos Detallado - LDF**  
**Clasificación de Servicios Personales por Categoría**  
**Del 1 de enero al 31 de marzo de 2026**  
**(PESOS)**

| Concepto                                                                                            | Egresos           |                                |                   |                  |                  | Subejercicio      |
|-----------------------------------------------------------------------------------------------------|-------------------|--------------------------------|-------------------|------------------|------------------|-------------------|
|                                                                                                     | Aprobado          | Ampliaciones/<br>(Reducciones) | Modificado        | Devengado        | Pagado           |                   |
| <b>I. Gasto No Etiquetado (I=A+B+C+D+E+F)</b>                                                       | <b>40,464,228</b> | <b>0</b>                       | <b>40,464,228</b> | <b>9,057,816</b> | <b>5,822,925</b> | <b>31,406,412</b> |
| A. Personal Administrativo                                                                          | 40,464,228        | 0                              | 40,464,228        | 9,057,816        | 5,822,925        | 31,406,412        |
| B. Magisterio                                                                                       |                   |                                |                   |                  |                  | 0                 |
| C. Servicios de Salud (C=c1+c2)                                                                     | 0                 | 0                              | 0                 | 0                | 0                | 0                 |
| c1) Personal Administrativo                                                                         |                   |                                |                   |                  |                  | 0                 |
| c2) Personal Médico, paramédico y afin                                                              |                   |                                |                   |                  |                  | 0                 |
| D. Seguridad Pública                                                                                |                   |                                |                   |                  |                  | 0                 |
| E. Gastos asociados a la implementación de nuevas leyes federales o reformas a las mismas (E=e1+e2) | 0                 | 0                              | 0                 | 0                | 0                | 0                 |
| e1) Nombre del Programa o Ley 1                                                                     |                   |                                |                   |                  |                  | 0                 |
| e2) Nombre del Programa o Ley 2                                                                     |                   |                                |                   |                  |                  | 0                 |
| F. Sentencias laborales definitivas                                                                 |                   |                                |                   |                  |                  | 0                 |
| <b>II. Gasto Etiquetado (I=A+B+C+D+E+F)</b>                                                         | <b>0</b>          | <b>0</b>                       | <b>0</b>          | <b>0</b>         | <b>0</b>         | <b>0</b>          |
| A. Personal Administrativo                                                                          |                   |                                |                   |                  |                  | 0                 |
| B. Magisterio                                                                                       |                   |                                |                   |                  |                  | 0                 |
| C. Servicios de Salud (C=c1+c2)                                                                     | 0                 | 0                              | 0                 | 0                | 0                | 0                 |
| c1) Personal Administrativo                                                                         |                   |                                |                   |                  |                  | 0                 |
| c2) Personal Médico, paramédico y afin                                                              |                   |                                |                   |                  |                  | 0                 |
| D. Seguridad Pública                                                                                |                   |                                |                   |                  |                  | 0                 |
| E. Gastos asociados a la implementación de nuevas leyes federales o reformas a las mismas (E=e1+e2) | 0                 | 0                              | 0                 | 0                | 0                | 0                 |
| e1) Nombre del Programa o Ley 1                                                                     |                   |                                |                   |                  |                  | 0                 |
| e2) Nombre del Programa o Ley 2                                                                     |                   |                                |                   |                  |                  | 0                 |
| F. Sentencias laborales definitivas                                                                 |                   |                                |                   |                  |                  | 0                 |
| <b>III. Total de Gasto en Servicios Personales (III = I + II)</b>                                   | <b>40,464,228</b> | <b>0</b>                       | <b>40,464,228</b> | <b>9,057,816</b> | <b>5,822,925</b> | <b>31,406,412</b> |



| DEFENSORÍA DE LOS DERECHOS HUMANOS DEL PUEBLO DE OAXACA                                      |                          |       |                    |                  |                             |
|----------------------------------------------------------------------------------------------|--------------------------|-------|--------------------|------------------|-----------------------------|
| Informe sobre Estudios Actuariales - LDF                                                     |                          |       |                    |                  |                             |
|                                                                                              | Pensiones y jubilaciones | Salud | Riesgos de trabajo | Invalidez y vida | Otras prestaciones sociales |
| <b>Tipo de Sistema</b>                                                                       | 0                        | 0     | 0                  | 0                | 0                           |
| Prestación laboral o Fondo general para trabajadores del estado o municipio                  |                          |       |                    |                  |                             |
| Beneficio definido, Contribución definida o Mixto                                            |                          |       |                    |                  |                             |
| <b>Población afiliada</b>                                                                    | 0                        | 0     | 0                  | 0                | 0                           |
| Activos                                                                                      |                          |       |                    |                  |                             |
| Edad máxima                                                                                  |                          |       |                    |                  |                             |
| Edad mínima                                                                                  |                          |       |                    |                  |                             |
| Edad promedio                                                                                |                          |       |                    |                  |                             |
| Pensionados y Jubilados                                                                      |                          |       |                    |                  |                             |
| Edad máxima                                                                                  |                          |       |                    |                  |                             |
| Edad mínima                                                                                  |                          |       |                    |                  |                             |
| Edad promedio                                                                                |                          |       |                    |                  |                             |
| Beneficiarios                                                                                |                          |       |                    |                  |                             |
| Promedio de años de servicio (trabajadores activos)                                          |                          |       |                    |                  |                             |
| Aportación individual al plan de pensión como % del salario                                  |                          |       |                    |                  |                             |
| Aportación del ente público al plan de pensión como % del salario                            |                          |       |                    |                  |                             |
| Crecimiento esperado de los pensionados y jubilados (como %)                                 |                          |       |                    |                  |                             |
| Crecimiento esperado de los activos (como %)                                                 |                          |       |                    |                  |                             |
| Edad de Jubilación o Pensión                                                                 |                          |       |                    |                  |                             |
| Esperanza de vida                                                                            |                          |       |                    |                  |                             |
| <b>Ingresos del Fondo</b>                                                                    | 0                        | 0     | 0                  | 0                | 0                           |
| Ingresos Anuales al Fondo de Pensiones                                                       |                          |       |                    |                  |                             |
| <b>Nómina anual</b>                                                                          | 0                        | 0     | 0                  | 0                | 0                           |
| Activos                                                                                      |                          |       |                    |                  |                             |
| Pensionados y Jubilados                                                                      |                          |       |                    |                  |                             |
| Beneficiarios de Pensionados y Jubilados                                                     |                          |       |                    |                  |                             |
| <b>Monto mensual por pensión</b>                                                             | 0                        | 0     | 0                  | 0                | 0                           |
| Máximo                                                                                       |                          |       |                    |                  |                             |
| Mínimo                                                                                       |                          |       |                    |                  |                             |
| Promedio                                                                                     |                          |       |                    |                  |                             |
| <b>Monto de la reserva</b>                                                                   | 0                        | 0     | 0                  | 0                | 0                           |
| <b>Valor presente de las obligaciones</b>                                                    |                          |       |                    |                  |                             |
| Pensiones y Jubilaciones en curso de pago                                                    |                          |       |                    |                  |                             |
| Generación actual                                                                            |                          |       |                    |                  |                             |
| Generaciones futuras                                                                         |                          |       |                    |                  |                             |
| <b>Valor presente de las contribuciones asociadas a los sueldos futuros de cotización X%</b> | 0                        | 0     | 0                  | 0                | 0                           |
| Generación actual                                                                            |                          |       |                    |                  |                             |
| Generaciones futuras                                                                         |                          |       |                    |                  |                             |
| <b>Valor presente de aportaciones futuras</b>                                                | 0                        | 0     | 0                  | 0                | 0                           |
| Generación actual                                                                            |                          |       |                    |                  |                             |
| Generaciones futuras                                                                         |                          |       |                    |                  |                             |
| Otros Ingresos                                                                               |                          |       |                    |                  |                             |
| <b>Déficit/superávit actuarial</b>                                                           | 0                        | 0     | 0                  | 0                | 0                           |
| Generación actual                                                                            |                          |       |                    |                  |                             |
| Generaciones futuras                                                                         |                          |       |                    |                  |                             |
| <b>Periodo de suficiencia</b>                                                                | 0                        | 0     | 0                  | 0                | 0                           |
| Año de descapitalización                                                                     |                          |       |                    |                  |                             |
| Tasa de rendimiento                                                                          |                          |       |                    |                  |                             |
| <b>Estudio actuarial</b>                                                                     | 0                        | 0     | 0                  | 0                | 0                           |
| Año de elaboración del estudio actuarial                                                     |                          |       |                    |                  |                             |
| Empresa que elaboró el estudio actuarial                                                     |                          |       |                    |                  |                             |